





Dosteba

Preisliste EU
Listino prezzi UE

2025

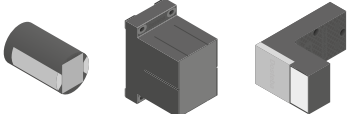
Montage- und Fassadenelemente
Elementi di montaggio e di facciata

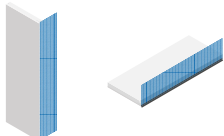
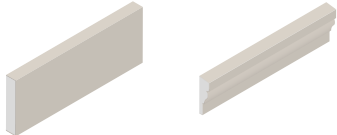
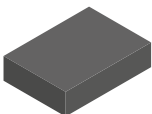
*Elemente sind
Gli elementi sono il
unsere Stärke
nostro punto di forza*

Montageelemente ohne mechanische Befestigung	Elementi di montaggio Senza fissaggio meccanico		1
Montageelemente mit mechanischer Befestigung	Elementi di montaggio con fissaggio meccanico		2
Elektromaterial	Materiale elettrico		3
Fensterbänke	Davanzali di finestra		4
Laibungs- und Sturzelemente	Elementi di spalletta e di architrave		5
Fassadenprofile	Profili per facciate		6
Konstruktionswerkstoff	Materiale da costruzione		7
Fassadenzubehör	Accessori per facciate		8

Montageelemente ohne mechanische Befestigung

Montagerondellen DoRondo®-PE
 Montagezylinder ZyRillo®-PE
 Montagezylinder ZyRillo®-EPS
 Montagezylinder Rondoline®-PU
 Montagezylinder Rondoline®-EPS
 Montagequader Quadroline®-PU
 Montagequader Quadroline®-EPS
 Montagezylinder VARIZ®
 Montagequader VARIQ® und VARIR®
 Zubehör

Elementi di montaggio senza fissaggio meccanico

Rondelle di fissaggio DoRondo®-PE 1.001
 Cilindri di montaggio ZyRillo®-PE 1.002
 Cilindri di montaggio ZyRillo®-EPS 1.003
 Cilindri di montaggio Rondoline®-PU 1.004
 Cilindri di montaggio Rondoline®-EPS 1.005
 Blocchi di montaggio Quadroline®-PU 1.006
 Blocchi di montaggio Quadroline®-EPS 1.007
 Cilindri di montaggio VARIZ® 1.008
 Blocchi di montaggio VARIQ® e VARIR® 1.009
 Accessori 1.010 – 1.012

Montageelemente mit mechanischer Befestigung

Universalmontageplatten UMP®-ALU-Z
 Universalmontageplatten UMP®-ALU-Q
 Universalmontageplatten UMP®-ALU-R
 Universalmontageplatten UMP®-ALU-TZ
 Universalmontageplatten UMP®-ALU-TQ
 Universalmontageplatten UMP®-ALU-TR
 Schwerlastkonsolen SLK®-ALU-TR
 Schwerlastkonsolen SLK®-ALU-TQ
 Schwerlastkonsolen SLK®-ALU-TTR
 Schwerlastkonsolen SLK®-ALU-TTQ
 Klobentrageelemente K1-PE
 Tragwinkel TRA-WIK®-PU
 Tragwinkel TRA-WIK®-ALU-RF
 Tragwinkel TRA-WIK®-ALU-RL
 Tragwinkel TWL®-ALU-RF
 Tragwinkel TWL®-ALU-RL
 Dämmstoffdübel FID
 Abstandsmontagesystem TherMax
 Aufdoppelung TRA-WIK®-PU
 Adapterkonsolen
 Zubehör

Elementi di montaggio con fissaggio meccanico

Piastre di montaggio universali UMP®-ALU-Z 2.001
 Piastre di montaggio universali UMP®-ALU-Q 2.002
 Piastre di montaggio universali UMP®-ALU-R 2.003
 Piastre di montaggio universali UMP®-ALU-TZ 2.004 – 2.005
 Piastre di montaggio universali UMP®-ALU-TQ 2.006 – 2.007
 Piastre di montaggio universali UMP®-ALU-TR 2.008 – 2.009
 Piastre per carichi elevati SLK®-ALU-TR 2.010
 Piastre per carichi elevati SLK®-ALU-TQ 2.011
 Piastre per carichi elevati SLK®-ALU-TTR 2.012
 Piastre per carichi elevati SLK®-ALU-TTQ 2.013
 Elementi di supporto cardini K1-PE 2.014
 Staffe TRA-WIK®-PU 2.015 – 2.016
 Staffe TRA-WIK®-ALU-RF 2.017 – 2.018
 Staffe TRA-WIK®-ALU-RL 2.019 – 2.020
 Staffe TWL®-ALU-RF 2.021 – 2.022
 Staffe TWL®-ALU-RL 2.023 – 2.024
 Fissaggio su pannelli isolanti FID 2.025
 Sistema di fissaggio distanziato TherMax 2.026 – 2.028
 Doppio spessore TRA-WIK®-PU 2.037
 Piastre di adattamento 2.033 – 2.035
 Accessori 2.029 – 2.051

Elektromaterial

Elektrodosen Eldoline®-PA
 Elektrodosen Eldoline®-EPS Vimar
 Zubehör

Materiale elettrico

Cassette elettriche Eldoline®-PA 3.001
 Cassette elettriche Eldoline®-EPS Vimar 3.002
 Accessori 3.003 – 3.004

Fensterbänke

Alu-Fensterbänke
 Auflagekeile
 Fensterbankplatten Lai-Sys
 Zubehör und Zuschläge

Davanzali di finestra

Davanzali in alluminio 4.001
 Cunei di appoggio 4.007
 Lastre per davanzali 4.008
 Accessori e Supplementi 4.002 – 4.006

Laibungs- und Sturzelemente

Laibungselemente Lai-Sys
 Sturzelemente Lai-Sys
 Anschlussprofile
 Zubehör

Elementi di raccordo per finestre

Elementi di spalletta Lai-Sys 5.001
 Elementi di architrave Lai-Sys 5.002
 Profili di collegamento 5.003 – 5.004
 Accessori 5.005 – 5.007

Fassadenprofile

Fassadenprofile Do-Pro
 Zubehör und Zuschläge

Profili per facciate

Profili per facciate Do-Pro 6.001 – 6.003
 Accessori e Supplementi 6.004 – 6.005

Konstruktionswerkstoff

VARITHERM®

Materiale da costruzione

VARITHERM®

7.001 – 7.003

Hilfsmittel

Dübelrondelle DüRo-EPS
Dübelrondelle DüRo-SW
Dübelrondelle DüRo-GW
Fräswerkzeug DüRo
Frästeller (Ersatz)
PU-Kleber DoPurCol
Klebdichtstoff PL-Hybrid
Klebdichtstoff ST-Polymer

Attrezzi

Rondella a tassello DüRo-EPS 8.001
Rondella a tassello DüRo-SW 8.001
Rondella a tassello DüRo-GW 8.001
Unità di fresatura DüRo 8.001
Disco (sostituzione) 8.002
Colla-PU DoPurCol 8.002
Colla sigillante PL-Hybrid 8.002
Colla sigillante ST-Polymer 8.002

Diverses

Verkaufs- und Lieferbedingungen

Varie

Condizioni di vendita e di consegna

9.001 – 9.002

**Werkzeuge / Utensili**

Fräswerkzeug für Montagerondellen
Fresa per rondelle di fissaggio
siehe/vedere **1.012**

**Montagerondelle
DoRondo®-PE**

Montagerondellen DoRondo®-PE eignen sich für wärmebrückenfreie Fremdmontagen in Wärmedämmverbundsystemen aus expandiertem Polystyrol (EPS) und Steinwolle (SW).

Montagerondellen DoRondo®-PE sind Rondellen aus hochwertigem Kunststoff. Die innere Seite hat eine Noppenstruktur, die äussere Oberfläche ist perforiert. Für die Verschraubung in die Montagerondellen DoRondo®-PE eignen sich Holz- oder Blechschrauben.

Abmessungen

Durchmesser: 90 mm
Nutzfläche Durchmesser: 70 mm
Dicke: 10 mm

**Rondelle di fissaggio
DoRondo®-PE**

Le rondelle di fissaggio DoRondo®-PE sono previste per i montaggi di elementi provenienti da fonti esterne, senza ponte termico, nel sistema d'isolamento termico in polistirolo espanso (EPS) e lana di roccia (SW).

Le rondelle di fissaggio DoRondo®-PE corrispondono a rondelle in plastica di alta qualità. La superficie interna prevede una struttura increspata, mentre la superficie esterna è perforata.

Per i collegamenti a vite nelle rondelle di fissaggio DoRondo®-PE sono adatte viti in legno o autofilettanti.

Dimensioni

Diametro: 90 mm
Superficie utile diametro: 70 mm
Spessore: 10 mm

mit Fräswerkzeug

Ø mm	Stk./Pkt. Pz./Conf. DoRondo®-PE	Preis/Prez. EUR/Stk. EUR/Pz.	Art.-Nr. Art. no.	Preis/Prez. EUR/Pkt. EUR/Conf.
90	20	2.57	6000161	51.30
90	50	2.09	6000162	104.30
90	100	1.70	6000163	170.-

con unità di fresatura

Produktgruppe 1001

Gruppo di prodotti 1001

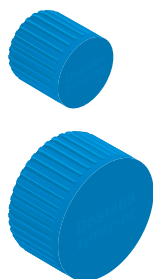

Befestigungsmaterial Materiale di fissaggio



PU-Kleber DoPurCol
Colla-PU DoPurCol
siehe/vedere 1.012

Werkzeuge / Utensili



Fräswerkzeug für Montagezylinder
Fresa per cilindri di montaggio
siehe/vedere 1.012

Montagezylinder ZyRillo®-PE

Montagezylinder ZyRillo®-PE eignen sich für wärmebrückenfreie Fremdmontagen in Wärmedämmverbundsystemen aus expandiertem Polystyrol (EPS) und Steinwolle (SW).

Montagezylinder ZyRillo®-PE sind formgespritzte Zylinder aus hochwertigem Kunststoff mit wellenförmiger Mantelfläche. Sie sind in zwei Durchmessern erhältlich. Für die Verschraubung in die Montagezylinder ZyRillo®-PE eignen sich Holz- oder Blechschrauben, sowie Schrauben mit metrischem Gewinde (M-Schrauben).

Abmessungen

Durchmesser:	70/125 mm
Nutzflächen Durchmesser:	50/105 mm
Nutzdicke für Verschraubung:	22 mm
Dicke:	70 mm

Befestigungsmaterial

Klebstoff: PU-Kleber DoPurCol

Cilindro di montaggio ZyRillo®-PE

Il cilindro di montaggio ZyRillo®-PE sono previste per il montaggio esterno di elementi senza ponte termico nei sistemi di isolamento termico in polistirolo espanso (EPS) e lana di roccia (SW).

I cilindri di montaggio ZyRillo®-PE è costituito da plastica di alta qualità con superficie ondulata. Sono disponibili con due diametri. Per l'avvitamento nei cilindri di montaggio ZyRillo®-PE sono adatte viti in legno, viti autofilettanti o viti con filettatura metrica (viti M).

Dimensioni

Diametri:	70/125 mm
Superfici utili diametri:	50/105 mm
Spessore utile per avvitare:	22 mm
Spessore:	70 mm

Materiale di fissaggio

Adhesivo: Colla-PU DoPurCol

mit Fräswerkzeug

Ø mm	Stk./Pkt. Pz./Conf. ZyRillo®-PE	Kartuschen Cartucce DoPurCol	Preis/Prez. EUR/Stk. EUR/Pz.	Art.-Nr. Art. no.	Preis/Prez. EUR/Pkt. EUR/Conf.
70	10	1	7.96	6000361	79.60
70	50	4	6.12	6000362	305.90
125	10	2	12.92	6000366	129.20
125	50	8	9.97	6000367	498.30

Produktgruppe 1026

Gruppo di prodotti 1026

con unità di fresatura

ohne Fräswerkzeug

Ø mm	Stk./Pkt. Pz./Conf. ZyRillo®-PE	Kartuschen Cartucce DoPurCol	Preis/Prez. EUR/Stk. EUR/Pz.	Art.-Nr. Art. no.	Preis/Prez. EUR/Pkt. EUR/Conf.
70	10	1	6.98	6000371	69.80
70	50	4	5.95	6000372	297.40
125	10	2	11.46	6000376	114.60
125	50	8	9.72	6000377	485.60

Produktgruppe 1026

Gruppo di prodotti 1026

senza unità di fresatura



Befestigungsmaterial Materiale di fissaggio



PU-Kleber DoPurCol
Colla-PU DoPurCol
siehe/vedere **1.012**

Werkzeuge / Utensili



Fräswerkzeug für Montagezylinder
Fresa per cilindri di montaggio
siehe/vedere **1.012**

Montagezylinder ZyRillo®-EPS

Montagezylinder ZyRillo®-EPS eignen sich für wärmebrückenfreie Fremdmontagen in Wärmedämmverbundsystemen aus expandiertem Polystyrol (EPS) und Steinwolle (SW).

Montagezylinder ZyRillo®-EPS sind formgeschäumte Zylinder aus EPS mit wellenförmiger Mantelfläche und hohem Raumgewicht. Sie sind in zwei Durchmessern erhältlich.

Für die Verschraubung in die Montagezylinder ZyRillo®-EPS eignen sich Holz- oder Blechschrauben, sowie solche mit zylindrischem Gewinde und grosser Steigung (Rahmenschrauben).

Abmessungen

Durchmesser:	70/125 mm
Nutzflächen Durchmesser:	50/105 mm
Dicke:	70 mm
Raumgewicht:	160 kg/m ³

Befestigungsmaterial

Klebstoff: PU-Kleber DoPurCol

Cilindro di montaggio ZyRillo®-EPS

I cilindri di montaggio ZyRillo®-EPS sono previste per il montaggio esterno di elementi senza ponti termici nei sistemi di isolamento termico in polistirolo espanso (EPS) e lana di roccia (SW).

I cilindri di montaggio ZyRillo®-EPS corrispondono a cilindri stampati per espansione, in EPS, con superficie ondulata della guaina e peso specifico elevato. Sono disponibili con due diametri.

Per i collegamenti a vite nei cilindri di montaggio ZyRillo®-EPS sono adatte viti per legno o viti per lamiera, così come quelle con filettatura cilindrica e a passo grosso (viti di regolazione).

Dimensioni

Diametri:	70/125 mm
Superfici utili diametri:	50/105 mm
Spessore:	70 mm
Peso specifico:	160 kg/m ³

Materiale di fissaggio

Adhesivo: Colla-PU DoPurCol

mit Fräswerkzeug

Ø mm	Stk./Pkt. Pz./Conf.	Kartuschen Cartucce ZyRillo®-EPS DoPurCol	Preis/Prez. EUR/Stk. EUR/Pz.	Art.-Nr. Art. no.	Preis/Prez. EUR/Pkt. EUR/Conf.
70	10	1	7.91	6000461	79.10
70	50	4	6.07	6000462	303.50
125	10	2	12.86	6000466	128.60
125	50	8	9.92	6000467	495.90

Produktgruppe 1003

Gruppo di prodotti 1003

con unità di fresatura

ohne Fräswerkzeug

Ø mm	Stk./Pkt. Pz./Conf.	Kartuschen Cartucce ZyRillo®-EPS DoPurCol	Preis/Prez. EUR/Stk. EUR/Pz.	Art.-Nr. Art. no.	Preis/Prez. EUR/Pkt. EUR/Conf.
70	10	1	6.92	6000471	69.20
70	50	4	5.90	6000472	294.90
125	10	2	11.40	6000476	114.-
125	50	8	9.67	6000477	483.20

Produktgruppe 1003

Gruppo di prodotti 1003

senza unità di fresatura



Werkzeuge / Utensili



Fräswerkzeug
Unità di fresatura
siehe/vedere 1.011

Montagezylinder Rondoline®-PU

Montagezylinder Rondoline®-PU eignen sich als Druckunterlage für hohe Drucklasten sowie als Montageelement für Fremdmontagen in Wärmedämmverbundsystemen aus expandiertem Polystyrol (EPS) und Steinwolle (SW).

Montagezylinder Rondoline®-PU sind formgeschäumte Zylinder aus schwarz eingefärbtem, fäulnisbeständigem und FCKW-freiem PU-Hartschaum (Polyurethan). Sie sind in zwei Durchmessern erhältlich.

Für die Verschraubung in die Montagezylinder Rondoline®-PU eignen sich Holz- oder Blechschrauben, sowie solche mit zylindrischem Gewinde und grosser Steigung (Rahmenschrauben). Für grosse Zug- und Querlasten muss die Verankerung im Untergrund erfolgen.

Abmessungen

Durchmesser:	90/125 mm
Nutzflächen Durchmesser:	50/85 mm
Dicken:	60 – 300 mm
Raumgewicht:	300 kg/m ³

Cilindro di montaggio Rondoline®-PU

I cilindri di montaggio Rondoline®-PU fungono, da spessore d'appoggio in caso di carichi di compressione elevati, nonché come elementi di montaggio nel sistema d'isolamento termico in polistirolo espanso (EPS) e lana di roccia (SW).

I cilindri di montaggio Rondoline®-PU sono cilindri stampati per espansione in schiuma poliuretanica rigida imputrescibile, senza CFC, tinta in massa in colore nero. Sono disponibili con due diametri.

Per i collegamenti a vite nei cilindri di montaggio Rondoline®-PU sono adatte viti in legno o autofilettanti, così come quelle con filettatura cilindrica e a passo grosso (viti di regolazione). Grandi carichi di trazione e trasversali coinvolgono l'ancoraggio al supporto.

Dimensioni

Diametri:	90/125 mm
Superfici utili diametri:	50/85 mm
Spessori:	60 – 300 mm
Peso specifico:	300 kg/m ³

	Ø90 mm		Ø125 mm	
	Art.-Nr. Art. no.	Preis/Prez. EUR/Stk. EUR/Pz.	Art.-Nr. Art. no.	Preis/Prez. EUR/Stk. EUR/Pz.
Dicke Spessore mm				
60	6000506	8.60	6000606	13.–
80	6000508	10.20	6000608	15.20
100	6000510	11.80	6000610	17.40
120	6000512	13.40	6000612	19.60
140	6000514	15.–	6000614	21.80
160	6000516	16.60	6000616	24.–
180	6000518	18.20	6000618	26.20
200	6000520	19.80	6000620	28.40
220	6000522	21.40	6000622	30.60
240	6000524	23.–	6000624	32.80
260	6000526	24.60	6000626	35.–
280	6000528	26.20	6000628	37.20
300	6000530	27.80	6000630	39.40

Produktgruppe 1004

Gruppo di prodotti 1004

**Werkzeuge / Utensili**

Fräswerkzeug
Unità di fresatura
siehe/vedere 1.011

**Montagezylinder
Rondoline®-EPS**

Montagezylinder Rondoline®-EPS eignen sich für wärmebrückenfreie Fremdmontagen in Wärmedämmverbundsystemen aus expandiertem Polystyrol (EPS) und Steinwolle (SW). Zudem eignen sie sich als Druckunterlage für mittelschwere Lasten. Montagezylinder Rondoline®-EPS sind formgeschäumte Zylinder aus EPS mit hohem Raumgewicht. Sie sind in zwei Durchmessern erhältlich. Für die Verschraubung in die Montagezylinder Rondoline®-EPS eignen sich Holz- oder Blechschrauben, sowie solche mit zylindrischem Gewinde und grosser Steigung (Rahmenschrauben).

Abmessungen

Durchmesser:	90/125 mm
Nutzflächen Durchmesser:	70/105 mm
Dicken:	60 – 300 mm
Raumgewicht:	160 kg/m ³

**Cilindro di montaggio
Rondoline®-EPS**

Cilindri di montaggio Rondoline®-EPS è indicato per il montaggio esterno di elementi senza ponte termico nei sistemi di isolamento termico in polistirolo espanso (EPS) e lana di roccia (SW). Fungono inoltre da spessore d'appoggio in caso di carichi intermedi. I cilindri di montaggio Rondoline®-EPS sono cilindri stampati per espansione, in EPS, con peso specifico elevato. Sono disponibili con due diametri. Per i collegamenti a vite nei cilindri di montaggio Rondoline®-EPS sono adatte viti in legno o autofilettanti, così come quelle con filettatura cilindrica e a passo grosso (viti di regolazione).

Dimensioni

Diametri:	90/125 mm
Superfici utili diametri:	70/105 mm
Spessori:	60 – 300 mm
Peso specifico:	160 kg/m ³

Dicke Spessore mm	Ø90 mm		Ø125 mm	
	Art.-Nr. Art. no.	Preis/Prez. EUR/Stk. EUR/Pz.	Art.-Nr. Art. no.	Preis/Prez. EUR/Stk. EUR/Pz.
60	6000806	8.–	6000906	12.–
80	6000808	8.90	6000908	13.–
100	6000810	9.80	6000910	14.–
120	6000812	10.70	6000912	15.–
140	6000814	11.60	6000914	16.–
160	6000816	12.50	6000916	17.–
180	6000818	13.50	6000918	18.10
200	6000820	14.40	6000920	19.10
220	6000822	15.30	6000922	20.10
240	6000824	16.20	6000924	21.10
260	6000826	17.10	6000926	22.10
280	6000828	18.–	6000928	23.10
300	6000830	19.–	6000930	24.20

Produktgruppe 1005

Gruppo di prodotti 1005

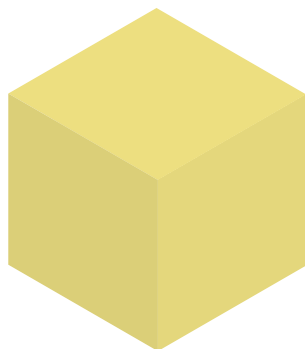

Montagequader Quadroline®-PU

Montagequader Quadroline®-PU eignen sich als Druckunterlage in Wärmedämmverbundsystemen aus expandiertem Polystyrol (EPS) und Steinwolle (SW). Montagequader Quadroline®-PU sind geschnittene Quader aus fäulnisbeständigem und FCKW-freiem PU-Hartschaum (Polyurethan).

Verankerungen müssen im Mauerwerk erfolgen. Verschraubungen direkt in die Montagequader Quadroline®-PU sind nicht zulässig.

Abmessungen

Grösse:	198 x 198 mm
Nutzfläche:	198 x 198 mm
Dicken:	60 – 300 mm
Raumgewicht:	200 kg/m ³

Dicke Spessore mm	Art.-Nr. Art. no.	Preis/Prez. EUR/Stk. EUR/Pz.
60	6001006	17.30
80	6001008	21.50
100	6001010	25.60
120	6001012	29.70
140	6001014	33.90
160	6001016	38.–
180	6001018	42.10
200	6001020	46.30
220	6001022	50.40
240	6001024	54.50
260	6001026	58.70
280	6001028	62.80
300	6001030	66.90

Produktgruppe 1006

Gruppo di prodotti 1006

Blocco di montaggio Quadroline®-PU

I blocchi di montaggio Quadroline®-PU fungono da spessore d'appoggio in caso di carichi, nell sistema d'isolamento termico in polistirolo espanso (EPS) e lana di roccia (SW).

I blocchi di montaggio Quadroline®-PU sono mattoni tagliati realizzati in schiuma poliuretanica rigida imputrescibile, senza CFC.

Gli ancoraggi vanno effettuati alla muratura. Non è consentito applicare i collegamenti a vite direttamente nei blocchi di montaggio Quadroline®-PU.

Dimensioni

Dimensione:	198 x 198 mm
Superficie utile:	198 x 198 mm
Spessori:	60 – 300 mm
Peso specifico:	200 kg/m ³

Zuschläge

Montagequader Quadroline®-PU Zuschnitt

max. Grösse: 2000 x 1000 x 400 mm

Supplementi

Blocco di montaggio Quadroline®-PU Taglio

max. Dimensione: 2000 x 1000 x 400 mm

Art.-Nr. Art. no.	Preis/Prez. EUR/Stk. EUR/Pz.
	auf Anfrage su richiesta

Produktgruppe 1006

Gruppo di prodotti 1006



Montagequader Quadroline®-EPS

Montagequader Quadroline®-EPS eignen sich für wärmebrückenfreie Fremdmontagen in Wärmedämmverbundsystemen aus expandiertem Polystyrol (EPS) und Steinwolle (SW). Zudem eignen sie sich als Druckunterlage für mittelschwere Lasten. Montagequader Quadroline®-EPS sind formgeschäumte Quader aus EPS mit hohem Raumgewicht. Sie sind in zwei Größen erhältlich. Für die Verschraubung in die Montagequader Quadroline®-EPS eignen sich Holz- oder Blechschrauben, sowie solche mit zylindrischem Gewinde und grosser Steigung (Rahmenschrauben).

Abmessungen

Größen: 100 x 100/150 x 100 mm
Nutzflächen: 80 x 80/130 x 80 mm
Dicken: 60 – 300 mm
Raumgewicht: 160 kg/m³

Blocco di montaggio Quadroline®-EPS

Blocchi di montaggio Quadroline®-EPS è indicato per il montaggio esterno di elementi senza ponte termico nei sistemi di isolamento termico in polistirolo espanso (EPS) e lana di roccia (SW). Fungono inoltre da spessore d'appoggio in caso di carichi intermedi.

I blocchi di montaggio Quadroline®-EPS sono dei blocchi stampati per espansione, in EPS, con peso specifico elevato. Sono disponibili in due dimensioni. Per i collegamenti a vite nei blocchi di montaggio Quadroline®-EPS sono adatte viti in legno o autofilettanti, così come quelle con filettatura cilindrica e a passo grosso (viti di regolazione).

Dimensioni

Dimensioni: 100 x 100/150 x 100 mm
Superfici utili: 80 x 80/130 x 80 mm
Spessori: 60 – 300 mm
Peso specifico: 160 kg/m³

Dicke Spessore mm	100 x 100 mm		150 x 100 mm	
	Art.-Nr. Art. no.	Preis/Prez. EUR/Stk. EUR/Pz.	Art.-Nr. Art. no.	Preis/Prez. EUR/Stk. EUR/Pz.
60	6001306	9.10	6001406	12.60
80	6001308	10.–	6001408	13.60
100	6001310	10.90	6001410	14.60
120	6001312	11.80	6001412	15.60
140	6001314	12.70	6001414	16.60
160	6001316	13.60	6001416	17.60
180	6001318	14.60	6001418	18.70
200	6001320	15.50	6001420	19.70
220	6001322	16.40	6001422	20.70
240	6001324	17.30	6001424	21.70
260	6001326	18.20	6001426	22.70
280	6001328	19.10	6001428	23.70
300	6001330	20.10	6001430	24.80

Produktgruppe 1007

Gruppo di prodotti 1007



Werkzeuge / Utensili



Fräswerkzeug
Unità di fresatura
siehe/vedere 1.011

Montagezylinder VARIZ®

Montagezylinder VARIZ® eignen sich für wärmebrückenfreie Fremdmontagen in Wärmedämmverbundsystemen aus expandiertem Polystyrol (EPS) und Steinwolle (SW). Zudem eignen sie sich als Druckunterlage für mittelschwere Lasten.

Montagezylinder VARIZ® sind formgeschäumte Zylinder aus EPS mit hohem Raumgewicht. Der umlaufende 20 mm Raster gibt den genauen Sägeschnitt vor. Sie sind in zwei Durchmessern erhältlich. Für die Verschraubung in die Montagezylinder VARIZ® eignen sich Holz- oder Blechschrauben, sowie solche mit zylindrischem Gewinde und grosser Steigung (Rahmenschrauben).

Abmessungen

Durchmesser:	90/125 mm
Nutzflächen Durchmesser:	70/105 mm
Länge:	1000 mm
Raumgewicht:	140 kg/m ³

Ø mm	Stk. Pz.	Stk./Pkt. Pz./Conf.
---------	-------------	------------------------

90	1	–
90	4	4
90	80	4
125	1	–
125	4	4
125	36	4

Produktgruppe 1019

Cilindro di montaggio VARIZ®

I cilindri di montaggio VARIZ® sono previste per il montaggio esterno di elementi senza ponti termici nei sistemi di isolamento termico in polistirolo espanso (EPS) e lana di roccia (SW). Fungono inoltre da spessore d'appoggio in caso di carichi intermedi.

I cilindri di montaggio VARIZ® sono cilindri stampati per espansione, in EPS, con peso specifico elevato. La griglia circolare di 20 mm segna il taglio preciso della sega. Sono disponibili con due diametri.

Per i collegamenti a vite nei cilindri di montaggio VARIZ® sono adatte viti per legno o viti per lamiera, cos come quelle con filettatura cilindrica e a passo grosso (viti di regolazione).

Dimensioni

Diametri:	90/125 mm
Superfici utili diametri:	70/105 mm
Lunghezza:	1000 mm
Peso specifico:	140 kg/m ³

Art.-Nr. Art. no.	Preis/Prez. EUR/Stk. EUR/Pz.	Art.-Nr. Art. no.	Preis/Prez. EUR/Pkt. EUR/Conf.
----------------------	------------------------------------	----------------------	--------------------------------------

6000851	64.80	6000852	224.80
	56.20	6000855	3539.40
	44.25		
6000951	70.40	6000952	247.50
	61.88	6000955	1785.–
	49.59		

Gruppo di prodotti 1019

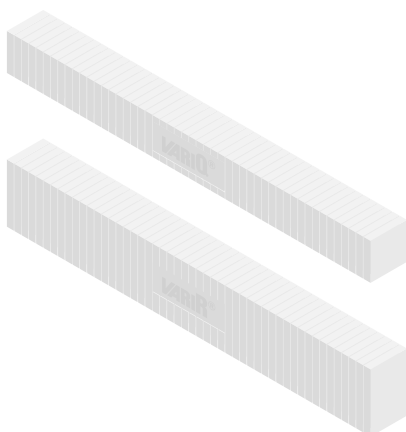

Montagequader VARIQ® und VARIR®

Montagequader VARIQ® und VARIR® eignen sich für wärmebrückenfreie Fremdmontagen in Wärmedämmverbundsystemen aus expandiertem Polystyrol (EPS) und Steinwolle (SW). Zudem eignen sie sich als Druckunterlage für mittelschwere Lasten.

Montagequader VARIQ® und VARIR® sind formgeschäumte Quader aus EPS mit hohem Raumgewicht. Der umlaufende 20 mm Raster gibt den genauen Sägeschnitt vor. Sie sind in vier Grössen erhältlich. Für die Verschraubung in die Montagequader VARIQ® und VARIR® eignen sich Holz- oder Blechschrauben, sowie solche mit zylindrischem Gewinde und grosser Steigung (Rahmenschrauben).

Abmessungen

Grössen:	100 x 100/160 x 100 mm 160 x 120/240 x 160 mm
Nutzflächen:	80 x 80/140 x 80 mm 140 x 100/220 x 140 mm
Länge:	1000 mm
Raumgewicht:	140 kg/m³

Grösse Dimens. mm	Stk. Pz.	Stk./Pkt. Pz./Conf.	Art.-Nr. Art. no.	Preis/Prez. EUR/Stk. EUR/Pz.	Art.-Nr. Art. no.	Preis/Prez. EUR/Pkt. EUR/Conf.
100 x 100	1	—	6001351	76.10		
100 x 100	4	4		67.53	6001352	270.10
100 x 100	48	—		55.04	6001355	2641.80
160 x 100	1	—	6001451	81.80		
160 x 100	4	4		73.23	6001452	292.90
160 x 100	32	—		61.52	6001455	1968.60
160 x 120	1	—	6001457	85.70		
160 x 120	75	—		62.84	6001462	4712.40
240 x 160	1	—	6001460	165.30		
240 x 160	30	—		146.88	6001463	4406.40

Produktgruppe 1019

Blocco di montaggio VARIQ® e VARIR®

Blocchi di montaggio VARIQ® e VARIR® sono previste per il montaggio esterno di elementi senza ponte termico nei sistemi di isolamento termico in polistirolo espanso (EPS) e lana di roccia (SW). Fungono inoltre da spessore d'appoggio in caso di carichi intermedi.

Blocchi di montaggio VARIQ® e VARIR® sono dei blocchi stampati per espansione, in EPS, con peso specifico elevato. La griglia circolare di 20 mm segna il taglio preciso della sega. Sono disponibili in quattro dimensioni.

Per i collegamenti a vite nei blocchi di montaggio VARIQ® e VARIR® sono adatte viti in legno o autofilettanti, così come quelle con filettatura cilindrica e a passo grosso (viti di regolazione).

Dimensioni

Dimensioni:	100 x 100/160 x 100 mm 160 x 120/240 x 160 mm
Superfici utili:	80 x 80/140 x 80 mm 140 x 100/220 x 140 mm
Lunghezza:	1000 mm
Peso specifico:	140 kg/m³

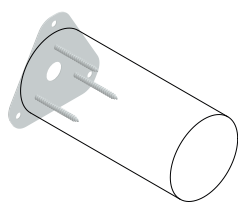
**Zubehör****Accessori****Adapterplatte VARIZ®**

für VARIZ®

Material: Stahl sendzimirverzinkt
Hinweis: inkl. Senkkopfschrauben 6 x 60 mm

Grösse Stk./Pkt.
Dimensione Pz./Conf.
mm

Ø 90 5
Ø 125 5

Produktgruppe 1092

Piastra di adattamento VARIZ®

per VARIZ®

Materiale: acciaio zincata sendzimir
Indicazione: incl. viti a testa svasata 6 x 60 mm

Art.-Nr. Preis/Prez.
Art. no. EUR/Pkt.
EUR/Conf.

6000871 64.70
6000872 109.10

Gruppo di prodotti 1092

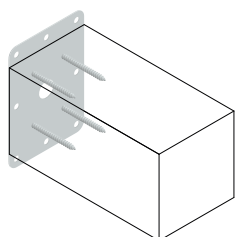
**Adapterplatte VARIQ®**

für VARIQ®

Material: Stahl sendzimirverzinkt
Hinweis: inkl. Senkkopfschrauben 6 x 60 mm

Grösse Stk./Pkt.
Dimensione Pz./Conf.
mm

100 x 100 5

Produktgruppe 1092

Piastra di adattamento VARIQ®

per VARIQ®

Materiale: acciaio zincata sendzimir
Indicazione: incl. viti a testa svasata 6 x 60 mm

Art.-Nr. Preis/Prez.
Art. no. EUR/Pkt.
EUR/Conf.

6000873 64.70

Gruppo di prodotti 1092

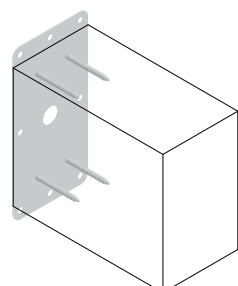
**Adapterplatte VARIR®**

für VARIR®

Material: Stahl sendzimirverzinkt
Hinweis: inkl. Senkkopfschrauben 6 x 60 mm

Grösse Stk./Pkt.
Dimensione Pz./Conf.
mm

160 x 100 5
160 x 120

Produktgruppe 1092

Piastra di adattamento VARIR®

per VARIR®

Materiale: acciaio zincata sendzimir
Indicazione: incl. viti a testa svasata 6 x 60 mm

Art.-Nr. Preis/Prez.
Art. no. EUR/Pkt.
EUR/Conf.

6000874 67.-

Gruppo di prodotti 1092

**Schraube Panhead und
Universaldübel DUOPOWER**

Material: Stahl verzinkt, Kunststoff
Schraube: Panhead 6 x 50 mm
Universaldübel: DUOPOWER 8 x 40 mm
Werkzeugaufnahme: Torx T30

Stk./Pkt. Beschreibung
Pz./Conf. Descrizione

15 für Adapterplatte VARIZ®
per piastra di adattamento VARIZ®

20 für Adapterplatte VARIQ® und VARIR®
per piastra di adattamento VARIQ® e VARIR®

Produktgruppe 1092

**Vite Panhead e Tassello
universale DUOPOWER**

Materiale: acciaio zincati, plastica
Vite: Panhead 6 x 50 mm
Tassello universale: DUOPOWER 8 x 40 mm
Collegamento utensile: Torx T30

Art.-Nr. Preis/Prez.
Art. no. EUR/Pkt.
EUR/Conf.

6001372 19.-

6001373 22.70

Gruppo di prodotti 1092

Zubehör**Accessori****Fräswerkzeug**

für Montagezylinder

Fräswerkzeugset bestehend aus:

- 1 Koffer mit Schaumstoffeinlage
- 1 Mitnehmer für Frästiefen bis 200 mm
- 1 Mitnehmerverlängerung für Frästiefen bis 340 mm
- 1 Stelling mit Stiftschlüssel
- 1 Fräserführungsglocke
- 2 Frästeller Ø 70 mm
- 2 Frästeller Ø 90 mm
- 2 Frästeller Ø 125 mm

Unità di fresatura

per Cilindro di montaggio

Set di frese composto da:

- 1 Cassetta con inserto in schiuma espansa
- 1 Punteria per profondità di fresatura fino a 200 mm
- 1 Prolunga per punteria per profondità di fresatura fino a 340 mm
- 1 Anello d'arresto con chiave a forchetta
- 1 Campana di arresto
- 2 Disco Ø 70 mm
- 2 Disco Ø 90 mm
- 2 Disco Ø 125 mm

Art.-Nr.	Preis/Prez.
Art. no.	EUR/Stk.
	EUR/Pz.

6001651 195.–

Produktgruppe 1022

Gruppo di prodotti 1022

**Fräswerkzeug Ø 90**

für Montagezylinder

Fräswerkzeugset bestehend aus:

- 1 Mitnehmer für Frästiefen bis 200 mm
- 1 Stelling mit Stiftschlüssel
- 1 Fräserführungsglocke
- 1 Frästeller Ø 90 mm

Unità di fresatura Ø 90

per Cilindro di montaggio

Set di frese composto da:

- 1 Punteria per profondità di fresatura fino a 200 mm
- 1 Anello d'arresto con chiave a forchetta
- 1 Campana di arresto
- 1 Disco Ø 90 mm

Art.-Nr.	Preis/Prez.
Art. no.	EUR/Stk.
	EUR/Pz.

6001656 93.10

Produktgruppe 1022

Gruppo di prodotti 1022

**Fräswerkzeug Ø 125**

für Montagezylinder

Fräswerkzeugset bestehend aus:

- 1 Mitnehmer für Frästiefen bis 200 mm
- 1 Stelling mit Stiftschlüssel
- 1 Fräserführungsglocke
- 1 Frästeller Ø 125 mm

Unità di fresatura Ø 125

per Cilindro di montaggio

Set di frese composto da:

- 1 Punteria per profondità di fresatura fino a 200 mm
- 1 Anello d'arresto con chiave a forchetta
- 1 Campana di arresto
- 1 Disco Ø 125 mm

Art.-Nr.	Preis/Prez.
Art. no.	EUR/Stk.
	EUR/Pz.

6001657 95.80

Produktgruppe 1022

Gruppo di prodotti 1022

**Zubehör****Accessori****Ersatzteile für Fräswerkzeug****Pezzi di ricambio per unità di fresatura**

Beschreibung Descrizione	Art.-Nr. Art. no.	Preis/Prez. EUR/Stk. EUR/Pz.
Koffer mit Schaumstoffeinlage, ohne Werkzeuge Valigetta con inserto in schiuma espansa, senza attrezzi	6001661	64.90
Mitnehmer, für Frästiefen bis 200 mm Punteria per profondità di fresatura fino a 200 mm	6001666	27.60
Mitnehmerverlängerung für Frästiefen bis 340 mm Prolunga per punteria per profondità di fresatura fino a 340 mm	6001667	23.50
Stelling mit Stiftschlüssel Anello d'arresto con chiave a forchetta	6001662	5.80
Fräserführungsglocke mit Handgriff Campana di arresto con impugnatura	6001663	37.-
Frästeller Ø 70 mm Disco Ø 70 mm	6001671	21.60
Frästeller Ø 90 mm Disco Ø 90 mm	6001672	24.10
Frästeller Ø 125 mm Disco Ø 125 mm	6001673	26.90

Produktgruppe 1022

Gruppo di prodotti 1022

**Fräswerkzeug für Montage-
rondellen und -zylinder****Fresa per rondelle di fissaggio
e cilindri di montaggio**

Ø mm	Frästiefe Profondità di fresatura mm	geeignet für adatto per	Art.-Nr. Art. no.	Preis/Prez. EUR/Stk. EUR/Pz.
90	10	DoRondo®-PE	6000191	17.30
70	70	ZyRillo®	6000491	17.30
125	70	ZyRillo®	6000496	25.50

Produktgruppe 1022

Gruppo di prodotti 1022

PU-Kleber DoPurCol**Colla-PU DoPurCol**

Einkomponenten PU-Kleber für Verklebungen von Dosteba Montageelementen in WDV-Systemen.

Colla poliuretanica monocomponente per incollaggi di elementi di montaggio Dosteba in sistemi di isolamento termico.

Farbe: Inhalt:	beige 310 ml	Colore: Contenuti:	beige 310 ml
Stk./Pkt. Pz./Conf.		Art.-Nr. Art. no.	Preis/Prez. EUR/Stk. EUR/Pz.
1		5000551	16.-
12			9.76
		Art.-Nr. Art. no.	Preis/Prez. EUR/Pkt. EUR/Conf.
		5000552	117.10

Produktgruppe 0092

Gruppo di prodotti 0092

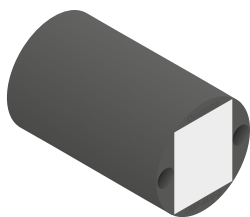

Befestigungsmaterial* Materiale di fissaggio*



Schraubdübel
Perni di fissaggio
siehe/vedere **2.040**



Stellfuss
Piedino di regolazione
siehe/vedere **2.039**



Korrosionsschutzspray
Spray protezione anticorrosione
siehe/vedere **2.042**

Werkzeuge / Utensili



Hartmetall-Hammerbohrer
Martello in metallo duro
siehe/vedere **2.045**



Werkzeugset
Set di utensili
siehe/vedere **2.046**



Fräswerkzeug
Unità di fresatura
siehe/vedere **2.049**

Universalmontageplatte UMP®-ALU-Z (zylindrisch)

Universalmontageplatten UMP®-ALU-Z eignen sich für wärmebrückenfreie Fremdmontagen in Wärmedämmverbundsystemen, hinterlüfteten Fassaden, Innendämmungen usw.

Universalmontageplatten UMP®-ALU-Z bestehen aus schwarz eingefärbtem, fäulnisbeständigem und FCKW-freiem PU-Hartschaum (Polyurethan) mit einer eingeschäumten Stahlblecheinlage zum kraftschlüssigen Verschrauben mit dem Untergrund, einer Aluplatte für die Verschraubung des Anbauteils sowie einer Compactplatte (HPL), welche eine optimale Druckverteilung an der Oberfläche gewährleistet. EPS-Stopfen zum Schliessen der Bohrungen werden mitgeliefert.

Abmessungen

Grundfläche: Ø 125 mm
Dicken: 60 – 300 mm
Nutzfläche: 75 x 60 mm
Raumgewicht PU: 350 kg/m³

Befestigungsmaterial

Schraubdübel: SXRL 10 x 100 FUS
Werkzeugaufnahme: Ø 13, Torx T40

Piastra di montaggio universale UMP®-ALU-Z (cilindrico)

Le piastre di montaggio universali UMP®-ALU-Z sono previste per il montaggio esterno di elementi senza ponti termici in sistemi di isolamento termico, pareti ventilate, sistemi di isolamento interno, ecc. Le piastre di montaggio universali UMP®-ALU-Z realizzate in schiuma poliuretanica rigida imputrescibile, tinta in massa in colore nero, senza CFC, rinforzato con un inserto in acciaio con iniezione di schiuma per garantire un avvitamento aderente alla base, una piastra di alluminio per l'avvitamento del componente, e una piastra compatta (HPL), che assicura una distribuzione ottimale della pressione sulla superficie dell'elemento. In dotazione alla fornitura, vengono forniti dei tappi in EPS per la chiusura dei fori.

Dimensioni

Superficie di base: Ø 125 mm
Spessori: 60 – 300 mm
Superficie utile: 75 x 60 mm
Peso specifico PU: 350 kg/m³

Materiale di fissaggio

Perni di fissaggio: SXRL 10 x 100 FUS
Collegamento utensile: Ø 13, Torx T40

Dicke
Spessore
mm

	mit Befestigungs- material con materiale di fissaggio		ohne Befestig- ungsmaterial senza materiale di fissaggio	
	Art.-Nr. Art. no.	Preis/Prez. EUR/Stk. EUR/Pz.	Art.-Nr. Art. no.	Preis/Prez. EUR/Stk. EUR/Pz.
60	6001806	44.90	6001906	41.70
80	6001808	46.90	6001908	43.70
100	6001810	48.90	6001910	45.70
120	6001812	50.90	6001912	47.70
140	6001814	52.90	6001914	49.70
160	6001816	54.90	6001916	51.70
180	6001818	56.90	6001918	53.70
200	6001820	58.90	6001920	55.70
220	6001822	60.90	6001922	57.70
240	6001824	62.90	6001924	59.70
260	6001826	64.90	6001926	61.70
280	6001828	66.90	6001928	63.70
300	6001830	68.90	6001930	65.70

Produktgruppe 1008

Gruppo di prodotti 1008

* Weiteres Befestigungsmaterial ist in der Preisliste Befestigungssets aufgeführt:
– Bolzenanker
– Betonschrauben
– Holzschrauben

* L'ulteriore materiale di fissaggio è riportato nel listino prezzi dei set di fissaggio:
– Ancorante con fascetta espandente
– Viti per calcestruzzo
– Viti per legno

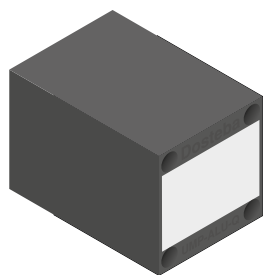

Befestigungsmaterial* Materiale di fissaggio*



Schraubdübel
Perni di fissaggio
siehe/vedere **2.040**



Stellfuss
Piedino di regolazione
siehe/vedere **2.039**



Korrosionsschutzspray
Spray protezione anticorrosione
siehe/vedere **2.042**

Werkzeuge / Utensili



Hartmetall-Hammerbohrer
Martello in metallo duro
siehe/vedere **2.045**



Werkzeugset
Set di utensili
siehe/vedere **2.046**

Universalmontageplatte UMP®-ALU-Q (quadratisch)

Universalmontageplatten UMP®-ALU-Q eignen sich für wärmebrückenfreie Fremdmontagen in Wärmedämmverbundsystemen, hinterlüfteten Fassaden, Innendämmungen usw.

Universalmontageplatten UMP®-ALU-Q bestehen aus schwarz eingefärbtem, fäulnisbeständigem und FCKW-freiem PU-Hartschaum (Polyurethan) mit einer eingeschäumten Stahlblecheinlage zum kraftschlüssigen Verschrauben mit dem Untergrund, einer Aluplatte für die Verschraubung des Anbauteils sowie einer Compactplatte (HPL), welche eine optimale Druckverteilung an der Oberfläche gewährleistet. EPS-Stopfen zum Schliessen der Bohrungen werden mitgeliefert.

Abmessungen

Grundfläche:	138 x 138 mm
Dicken:	60 – 300 mm
Nutzfläche:	110 x 70 mm
Raumgewicht PU:	350 kg/m ³

Befestigungsmaterial

Schraubdübel:	SXRL 10 x 100 FUS
Werkzeugaufnahme:	⊘ 13, Torx T40

Piastra di montaggio universale UMP®-ALU-Q (quadrato)

Le piastre di montaggio universali UMP®-ALU-Q sono previste per il montaggio esterno di elementi senza ponti termici in sistemi di isolamento termico, pareti ventilate, sistemi di isolamento interno, ecc.

Le piastre di montaggio universali UMP®-ALU-Q realizzate in schiuma poliuretanica rigida imputrescibile, tinta in massa in colore nero, senza CFC, rinforzato con un inserto in acciaio con iniezione di schiuma per garantire un avvitamento aderente alla base, una piastra di alluminio per l'avvitamento del componente, e una piastra compatta (HPL), che assicura una distribuzione ottimale della pressione sulla superficie dell'elemento. In dotazione alla fornitura, vengono forniti die tappi in EPS per la chiusura dei fori.

Dimensioni

Superficie di base:	138 x 138 mm
Spessori:	60 – 300 mm
Superficie utile:	110 x 70 mm
Peso specifico PU:	350 kg/m ³

Materiale di fissaggio

Perni di fissaggio:	SXRL 10 x 100 FUS
Collegamento utensile:	⊘ 13, Torx T40

Dicke Spessore mm	mit Befestigungs- material con materiale di fissaggio		ohne Befestigungs- material senza materiale di fissaggio	
	Art.-Nr. Art. no.	Preis/Prez. EUR/Stk. EUR/Pz.	Art.-Nr. Art. no.	Preis/Prez. EUR/Stk. EUR/Pz.
60	6002006	58.10	6002106	51.70
80	6002008	61.10	6002108	54.70
100	6002010	64.10	6002110	57.70
120	6002012	67.10	6002112	60.70
140	6002014	70.20	6002114	63.80
160	6002016	73.20	6002116	66.80
180	6002018	76.20	6002118	69.80
200	6002020	79.20	6002120	72.80
220	6002022	82.30	6002122	75.90
240	6002024	85.30	6002124	78.90
260	6002026	88.30	6002126	81.90
280	6002028	91.30	6002128	84.90
300	6002030	94.40	6002130	88.–

Produktgruppe 1009

Gruppo di prodotti 1009

* Weiteres Befestigungsmaterial ist in der Preisliste Befestigungssets aufgeführt:
– Bolzenanker
– Betonschrauben
– Holzschrauben

* L'ulteriore materiale di fissaggio è riportato nel listino prezzi dei set di fissaggio:
– Ancorante con fascetta espandente
– Viti per calcestruzzo
– Viti per legno

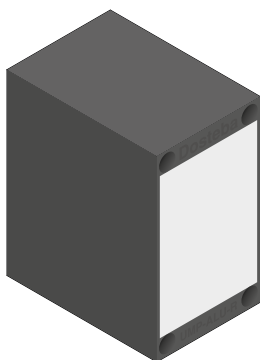

Befestigungsmaterial* Materiale di fissaggio*



Schraubdübel
Perni di fissaggio
siehe/vedere **2.040**



Stellfuss
Piedino di regolazione
siehe/vedere **2.039**



Korrosionsschutzspray
Spray protezione anticorrosione
siehe/vedere **2.042**

Werkzeuge / Utensili



Hartmetall-Hammerbohrer
Martello in metallo duro
siehe/vedere **2.045**



Werkzeugset
Set di utensili
siehe/vedere **2.046**

Universalmontageplatte UMP®-ALU-R (rechteckig)

Universalmontageplatten UMP®-ALU-R eignen sich für wärmebrückenfreie Fremdmontagen in Wärmedämmverbundsystemen, hinterlüfteten Fassaden, Innendämmungen usw.

Universalmontageplatten UMP®-ALU-R bestehen aus schwarz eingefärbtem, fäulnisbeständigem und FCKW-freiem PU-Hartschaum (Polyurethan) mit einer eingeschäumten Stahlblecheinlage zum kraftschlüssigen Verschrauben mit dem Untergrund, einer Aluplatte für die Verschraubung des Anbauteils sowie einer Compactplatte (HPL), welche eine optimale Druckverteilung an der Oberfläche gewährleistet. EPS-Stopfen zum Schliessen der Bohrungen werden mitgeliefert.

Abmessungen

Grundfläche:	238 x 138 mm
Dicken:	60 – 300 mm
Nutzfläche:	170 x 110 mm
Raumgewicht PU:	350 kg/m ³

Befestigungsmaterial

Schraubdübel:	SXRL 10 x 100 FUS
Werkzeugaufnahme:	○ 13, Torx T40

Piastra di montaggio universale UMP®-ALU-R (rettangolare)

Le piastre di montaggio universali UMP®-ALU-R sono previste per il montaggio esterno di elementi senza ponti termici in sistemi di isolamento termico, pareti ventilate, sistemi di isolamento interno, ecc.

Le piastre di montaggio universali UMP®-ALU-R realizzate in schiuma poliuretanica rigida imputrescibile, tinta in massa in colore nero, senza CFC, rinforzato con un inserto in acciaio con iniezione di schiuma per garantire un avvitamento aderente alla base, una piastra di alluminio per l'avvitamento del componente, e una piastra compatta (HPL), che assicura una distribuzione ottimale della pressione sulla superficie dell'elemento. In dotazione alla fornitura, vengono forniti dei tappi in EPS per la chiusura dei fori.

Dimensioni

Superficie di base:	238 x 138 mm
Spessori:	60 – 300 mm
Superficie utile:	170 x 110 mm
Peso specifico PU:	350 kg/m ³

Materiale di fissaggio

Perni di fissaggio:	SXRL 10 x 100 FUS
Collegamento utensile:	○ 13, Torx T40

Dicke Spessore mm	mit Befestigungs- material con materiale di fissaggio		ohne Befestig- ungsmaterial senza materiale di fissaggio	
	Art.-Nr. Art. no.	Preis/Prez. EUR/Stk. EUR/Pz.	Art.-Nr. Art. no.	Preis/Prez. EUR/Stk. EUR/Pz.
60	6002206	68.10	6002306	61.70
80	6002208	72.–	6002308	65.60
100	6002210	76.–	6002310	69.60
120	6002212	79.90	6002312	73.50
140	6002214	83.90	6002314	77.50
160	6002216	87.80	6002316	81.40
180	6002218	91.80	6002318	85.40
200	6002220	95.70	6002320	89.30
220	6002222	99.70	6002322	93.30
240	6002224	103.60	6002324	97.20
260	6002226	107.60	6002326	101.20
280	6002228	111.50	6002328	105.10
300	6002230	115.50	6002330	109.10

Produktgruppe 1010

Gruppo di prodotti 1010

* Weiteres Befestigungsmaterial ist in der Preisliste Befestigungssets aufgeführt:
– Bolzenanker
– Betonschrauben
– Holzschrauben

* L'ulteriore materiale di fissaggio è riportato nel listino prezzi dei set di fissaggio:
– Ancorante con fascetta espandente
– Viti per calcestruzzo
– Viti per legno

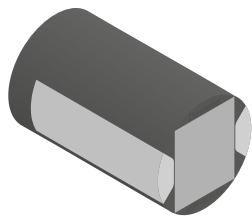

Befestigungsmaterial* Materiale di fissaggio*



Schraubdübel
Perni di fissaggio
siehe/vedere 2.040



Korrosionsschutzspray
Spray protezione anticorrosione
siehe/vedere 2.042

Werkzeuge / Utensili



Hartmetall-Hammerbohrer
Martello in metallo duro
siehe/vedere 2.045



Werkzeugset
Set di utensili
siehe/vedere 2.046



Fräswerkzeug
Unità di fresatura
siehe/vedere 2.049



Bohrlehre
Dima di foratura
siehe/vedere 2.047

Universalmontageplatte UMP®-ALU-TZ (zylindrisch)

Universalmontageplatten UMP®-ALU-TZ eignen sich für wärmebrückenfreie Fremdmontagen in Wärmedämmverbundsystemen, hinterlüfteten Fassaden, Innendämmungen usw.

Universalmontageplatten UMP®-ALU-TZ bestehen aus schwarz eingefärbtem, fäulnisbeständigem und FCKW-freiem PU-Hartschaum (Polyurethan) mit einer eingeschäumten Konsole aus faserverstärktem Kunststoff (Polyamid) zum kraftschlüssigen Verschrauben mit dem Untergrund, einer Aluplatte für die Verschraubung des Anbauteils sowie einer Compactplatte (HPL), welche eine optimale Druckverteilung an der Oberfläche gewährleistet. Zugstäbe aus faserverstärktem Kunststoff (Polyamid) garantieren die notwendige Festigkeit.

Abmessungen

Grundfläche: Ø 125 mm
Dicken: 80 – 300 mm
Nutzfläche: 75 x 36 mm
Raumgewicht PU: 350 kg/m³

Befestigungsmaterial

Schraubdübel: SXRL 10 x 120 FUS
Werkzeugaufnahme: Ø 13, Torx T40

Piastra di montaggio universale UMP®-ALU-TZ (cilindrico)

Le piastre di montaggio universali UMP®-ALU-TZ sono previste per il montaggio esterno di elementi senza ponti termici in sistemi di isolamento termico, pareti ventilate, sistemi di isolamento interno, ecc.

Le piastre di montaggio universali UMP®-ALU-TZ sono realizzate in schiuma poliuretanica rigida imputrescibile, tinta in colore nero, senza CFC, con una console in materiale espanso rinforzata con fibre di plastica (poliammide) con iniezione di schiuma per garantire un avvitamento aderente alla base, una piastra di alluminio per l'avvitamento del componente e una piastra compatta (HPL), che assicura una distribuzione ottimale della pressione sulla superficie. Tiranti di plastica rinforzata con fibra (poliammide) assicurano la resistenza necessaria.

Dimensioni

Superficie di base: Ø 125 mm
Spessori: 80 – 300 mm
Superficie utile: 75 x 36 mm
Peso specifico PU: 350 kg/m³

Materiale di fissaggio

Perni di fissaggio: SXRL 10 x 120 FUS
Collegamento utensile: Ø 13, Torx T40

Dicke Spessore mm	mit Befestigungs- material con materiale di fissaggio		ohne Befestig- ungsmaterial senza materiale di fissaggio	
	Art.-Nr. Art. no.	Preis/Prez. EUR/Stk. EUR/Pz.	Art.-Nr. Art. no.	Preis/Prez. EUR/Stk. EUR/Pz.
80	6011308	62.–	6003808	58.60
100	6011310	65.–	6003810	61.60
120	6011312	68.–	6003812	64.60
140	6011314	71.–	6003814	67.60
160	6011316	74.–	6003816	70.60
180	6011318	77.–	6003818	73.60
200	6011320	80.10	6003820	76.70
220	6011322	83.10	6003822	79.70
240	6011324	86.10	6003824	82.70
260	6011326	89.10	6003826	85.70
280	6011328	92.10	6003828	88.70
300	6011330	95.10	6003830	91.70

Produktgruppe 1041



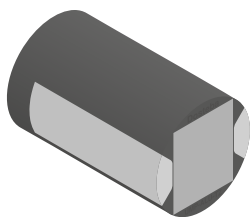

Gruppo di prodotti 1041

* Weiteres Befestigungsmaterial ist in der Preisliste Befestigungssets aufgeführt:
– Bolzenanker
– Betonschrauben
– Holzschrauben









* L'ulteriore materiale di fissaggio è riportato nel listino prezzi dei set di fissaggio:
– Ancorante con fascetta espandente
– Viti per calcestruzzo
– Viti per legno



Befestigungsmaterial* Materiale di fissaggio*

	Injektions-Gewindestange Aste filettate per iniezione siehe/vedere 2.040
	Injektions-Ankerhülse Bussole d'anc. per iniezione siehe/vedere 2.042
	Injektions-Mörtel Malta per iniezione siehe/vedere 2.043
	Korrosionsschutzspray Spray protezione anticorrosione siehe/vedere 2.042

Werkzeuge / Utensili

	Kartuschenpresse Pressa a cartuccia siehe/vedere 2.043
	Ausbläser ABG Soffietto ABG siehe/vedere 2.044
	Reinigungsbürste Spazzola di pulizia siehe/vedere 2.044
	Hartmetall-Hammerbohrer Martello in metallo duro siehe/vedere 2.045
	Gabelschlüssel Chiave a forchetta siehe/vedere 2.046
	Fräswerkzeug Unità di fresatura siehe/vedere 2.049
	Bohrlehre Dima di foratura siehe/vedere 2.047
	Setzlehre Posizionamento calibro siehe/vedere 2.047

Universalmontageplatte UMP®-ALU-TZ (zylindrisch)

Universalmontageplatten UMP®-ALU-TZ eignen sich für wärmebrückenfreie Fremdmontagen in Wärmedämmverbundsystemen, hinterlüfteten Fassaden, Innendämmungen usw.

Universalmontageplatten UMP®-ALU-TZ bestehen aus schwarz eingefärbtem, fäulnisbeständigem und FCKW-freiem PU-Hartschaum (Polyurethan) mit einer eingeschäumten Konsole aus faserverstärktem Kunststoff (Polyamid) zum kraftschlüssigen Verschrauben mit dem Untergrund, einer Aluplatte für die Verschraubung des Anbauteils sowie einer Compactplatte (HPL), welche eine optimale Druckverteilung an der Oberfläche gewährleistet. Zugstäbe aus faserverstärktem Kunststoff (Polyamid) garantieren die notwendige Festigkeit.

Abmessungen

Grundfläche:	Ø 125 mm
Dicken:	80 – 300 mm
Nutzfläche:	75 x 36 mm
Raumgewicht PU:	350 kg/m³

Befestigungsmaterial für Mauerwerk

Gewindestange:	FIS A M8 x 150
Ankerhülse:	FIS H 12 x 85 K
Werkzeugaufnahme:	Ø 13

Befestigungsmaterial für Beton

Gewindestange:	FIS A M8 x 130
Werkzeugaufnahme:	Ø 13

Piastra di montaggio universale UMP®-ALU-TZ (cilindrico)

Le piastre di montaggio universali UMP®-ALU-TZ sono previste per il montaggio esterno di elementi senza ponti termici in sistemi di isolamento termico, pareti ventilate, sistemi di isolamento interno, ecc.

Le piastre di montaggio universali UMP®-ALU-TZ sono realizzate in schiuma poliuretanica rigida imputrescibile, tinta in colore nero, senza CFC, con una console in materiale espanso rinforzata con fibre di plastica (poliammide) con iniezione di schiuma per garantire un avviticciamento aderente alla base, una piastra di alluminio per l'avvitamento del componente e una piastra compatta (HPL), che assicura una distribuzione ottimale della pressione sulla superficie. Tiranti di plastica rinforzata con fibra (poliammide) assicurano la resistenza necessaria.

Dimensioni

Superficie di base:	Ø 125 mm
Spessori:	80 – 300 mm
Superficie utile:	75 x 36 mm
Peso specifico PU:	350 kg/m³

Materiale di fissaggio per muratura

Aste filettate:	FIS A M8 x 150
Bussole d'ancoraggio:	FIS H 12 x 85 K
Collegamento utensile:	Ø 13

Materiale di fissaggio per calcestruzzo

Aste filettate:	FIS A M8 x 130
Collegamento utensile:	Ø 13

Dicke Spessore mm	Befestigungsmaterial für Mauerwerk Materiale di fissaggio per muratura		Befestigungsmaterial für Beton Materiale di fissaggio per calcestruzzo	
	Art.-Nr. Art. no.	Preis/Prez. EUR/Stk. EUR/Pz.	Art.-Nr. Art. no.	Preis/Prez. EUR/Stk. EUR/Pz.
80	6003608	65.60	6003708	63.60
100	6003610	68.60	6003710	66.60
120	6003612	71.60	6003712	69.60
140	6003614	74.60	6003714	72.60
160	6003616	77.60	6003716	75.60
180	6003618	80.60	6003718	78.60
200	6003620	83.70	6003720	81.70
220	6003622	86.70	6003722	84.70
240	6003624	89.70	6003724	87.70
260	6003626	92.70	6003726	90.70
280	6003628	95.70	6003728	93.70
300	6003630	98.70	6003730	96.70

Produktgruppe 1041

* Weiteres Befestigungsmaterial ist in der Preisliste Befestigungssets aufgeführt:
– Bolzenanker
– Betonschrauben
– Holzschrauben

Gruppo di prodotti 1041

* L'ulteriore materiale di fissaggio è riportato nel listino prezzi dei set di fissaggio:
– Ancorante con fascetta espandente
– Viti per calcestruzzo
– Viti per legno

Bestellformulare unter www.dosteba.eu
Moduli d'ordine sul sito www.dosteba.eu

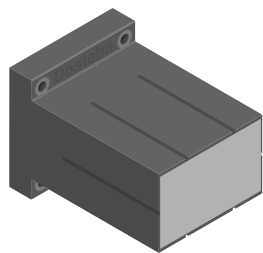

Befestigungsmaterial* Materiale di fissaggio*



Schraubdübel
Perni di fissaggio
siehe/vedere **2.040**



Korrosionsschutzspray
Spray protezione anticorrosione
siehe/vedere **2.042**

Werkzeuge / Utensili



Hartmetall-Hammerbohrer
Martello in metallo duro
siehe/vedere **2.045**



Werkzeugset
Set di utensili
siehe/vedere **2.046**



Bohrlehre
Dima di foratura
siehe/vedere **2.047**

Universalmontageplatte UMP®-ALU-TQ (quadratisch)

Universalmontageplatten UMP®-ALU-TQ eignen sich für wärmebrückenfreie Fremdmontagen in Wärmedämmverbundsystemen, hinterlüfteten Fassaden, Innendämmungen usw.

Universalmontageplatten UMP®-ALU-TQ bestehen aus schwarz eingefärbtem, fäulnisbeständigem und FCKW-freiem PU-Hartschaum (Polyurethan) mit vier eingesäumten Stahlkonsolen zum kraftschlüssigen Verschrauben mit dem Untergrund, einer Aluplatte für die Verschraubung des Anbauteils sowie einer Compactplatte (HPL), welche eine optimale Druckverteilung an der Oberfläche gewährleistet. Zugstäbe aus faserverstärktem Kunststoff (Polyamid) garantieren die notwendige Festigkeit.

Abmessungen

Grundfläche:	138 x 138 mm
Dicken:	80 – 300 mm
Nutzfläche:	82 x 62 mm
Raumgewicht PU:	350 kg/m ³

Befestigungsmaterial

Schraubdübel:	SXRL 10 x 120 FUS
Werkzeugaufnahme:	⊘ 13, Torx T40

Piastra di montaggio universale UMP®-ALU-TQ (quadrato)

Le piastre di montaggio universali UMP®-ALU-TQ sono previste per il montaggio esterno di elementi senza ponti termici in sistemi di isolamento termico, pareti ventilate, sistemi di isolamento interno, ecc.

Le piastre di montaggio universali UMP®-ALU-TQ sono realizzate in schiuma poliuretana rigida imputrescibile, tinta in colore nero, senza CFC, con quattro console in acciaio con iniezione di schiuma per garantire un avvitamento aderente alla base, una piastra di alluminio per l'avvitamento del componente e una piastra compatta (HPL), che assicura una distribuzione ottimale della pressione sulla superficie dell'elemento. Tiranti di plastica rinforzata con fibra (poliammide) assicurano la resistenza necessaria.

Dimensioni

Superficie di base:	138 x 138 mm
Spessori:	80 – 300 mm
Superficie utile:	82 x 62 mm
Peso specifico PU:	350 kg/m ³

Materiale di fissaggio

Perni di fissaggio:	SXRL 10 x 120 FUS
Collegamento utensile:	⊘ 13, Torx T40

Dicke Spessore mm	mit Befestigungs- material con materiale di fissaggio		ohne Befestigungs- material senza materiale di fissaggio	
	Art.-Nr. Art. no.	Preis/Prez. EUR/Stk. EUR/Pz.	Art.-Nr. Art. no.	Preis/Prez. EUR/Stk. EUR/Pz.
80	6011508	83.20	6004108	76.40
100	6011510	86.70	6004110	79.90
120	6011512	90.20	6004112	83.40
140	6011514	93.70	6004114	86.90
160	6011516	97.20	6004116	90.40
180	6011518	100.70	6004118	93.90
200	6011520	104.20	6004120	97.40
220	6011522	107.70	6004122	100.90
240	6011524	111.20	6004124	104.40
260	6011526	114.70	6004126	107.90
280	6011528	118.20	6004128	111.40
300	6011530	121.70	6004130	114.90

Produktgruppe 1042



Gruppo di prodotti 1042

* Weiteres Befestigungsmaterial ist in der Preisliste Befestigungssets aufgeführt:
– Bolzenanker
– Betonschrauben
– Holzschrauben

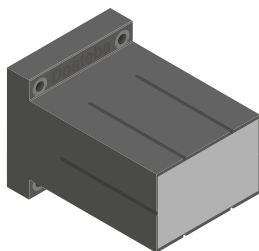





* L'ulteriore materiale di fissaggio è riportato nel listino prezzi dei set di fissaggio:
– Ancorante con fascetta espandente
– Viti per calcestruzzo
– Viti per legno



Befestigungsmaterial* Materiale di fissaggio*

	Injektions-Gewindestange Aste filettate per iniezione siehe/vedere 2.040
	Injektions-Ankerhülse Bussole d'anc. per iniezione siehe/vedere 2.042
	Injektions-Mörtel Malta per iniezione siehe/vedere 2.043
	Korrosionsschutzspray Spray protezione anticorrosione siehe/vedere 2.042

Werkzeuge / Utensili

	Kartuschenpresse Pressa a cartuccia siehe/vedere 2.043
	Ausbläser ABG Soffietto ABG siehe/vedere 2.044
	Reinigungsbürste Spazzola di pulizia siehe/vedere 2.044
	Hartmetall-Hammerbohrer Martello in metallo duro siehe/vedere 2.045
	Gabelschlüssel Chiave a forchetta siehe/vedere 2.046
	Bohrlehre Dima di foratura siehe/vedere 2.047
	Setzlehre Posizionamento calibro siehe/vedere 2.047

Universalmontageplatte UMP®-ALU-TQ (quadratisch)

Universalmontageplatten UMP®-ALU-TQ eignen sich für wärmebrückenfreie Fremdmontagen in Wärmedämmverbundsystemen, hinterlüfteten Fassaden, Innendämmungen usw.

Universalmontageplatten UMP®-ALU-TQ bestehen aus schwarz eingefärbtem, fäulnisbeständigem und FCKW-freiem PU-Hartschaum (Polyurethan) mit vier eingeschäumten Stahlkonsolen zum kraftschlüssigen Verschrauben mit dem Untergrund, einer Aluplatte für die Verschraubung des Anbauteils sowie einer Compactplatte (HPL), welche eine optimale Druckverteilung an der Oberfläche gewährleistet. Zugstäbe aus faserarmiertem Kunststoff (Polyamid) garantieren die notwendige Festigkeit.

Abmessungen

Grundfläche:	138 x 138 mm
Dicken:	80 – 300 mm
Nutzfläche:	82 x 62 mm
Raumgewicht PU:	350 kg/m ³

Befestigungsmaterial für Mauerwerk

Gewindestange:	FIS A M8 x 150
Ankerhülse:	FIS H 12 x 85 K
Werkzeugaufnahme:	□ 13

Befestigungsmaterial für Beton

Gewindestange:	FIS A M8 x 130
Werkzeugaufnahme:	□ 13

Dicke
Spessore
mm

	Befestigungsmaterial für Mauerwerk Materiale di fissaggio per muratura		Befestigungsmaterial für Beton Materiale di fissaggio per calcestruzzo	
	Art.-Nr. Art. no.	Preis/Prez. EUR/Stk. EUR/Pz.	Art.-Nr. Art. no.	Preis/Prez. EUR/Stk. EUR/Pz.
80	6003908	90.40	6004008	86.40
100	6003910	93.90	6004010	89.90
120	6003912	97.40	6004012	93.40
140	6003914	100.90	6004014	96.90
160	6003916	104.40	6004016	100.40
180	6003918	107.90	6004018	103.90
200	6003920	111.40	6004020	107.40
220	6003922	114.90	6004022	110.90
240	6003924	118.40	6004024	114.40
260	6003926	121.90	6004026	117.90
280	6003928	125.40	6004028	121.40
300	6003930	128.90	6004030	124.90

Produktgruppe 1042

* Weiteres Befestigungsmaterial ist in der Preisliste Befestigungssets aufgeführt:
– Bolzenanker
– Betonschrauben
– Holzschrauben

Piastra di montaggio universale UMP®-ALU-TQ (quadrato)

Le piastre di montaggio universali UMP®-ALU-TQ sono previste per il montaggio esterno di elementi senza ponti termici in sistemi di isolamento termico, pareti ventilate, sistemi di isolamento interno, ecc.

Le piastre di montaggio universali UMP®-ALU-TQ sono realizzate in schiuma poliuretanica rigida imputrescibile, tinta in colore nero, senza CFC, con quattro console in acciaio con iniezione di schiuma per garantire un avvitamento aderente alla base, una piastra di alluminio per l'avvitamento del componente e una piastra compatta (HPL), che assicura una distribuzione ottimale della pressione sulla superficie dell'elemento. Tiranti di plastica rinforzata con fibra (poliammide) assicurano la resistenza necessaria.

Dimensioni

Superficie di base:	138 x 138 mm
Spessori:	80 – 300 mm
Superficie utile:	82 x 62 mm
Peso specifico PU:	350 kg/m ³

Materiale di fissaggio per muratura

Aste filettate:	FIS A M8 x 150
Bussole d'ancoraggio:	FIS H 12 x 85 K
Collegamento utensile:	□ 13

Materiale di fissaggio per calcestruzzo

Aste filettate:	FIS A M8 x 130
Collegamento utensile:	□ 13

Befestigungsmaterial für Mauerwerk Materiale di fissaggio per muratura		Befestigungsmaterial für Beton Materiale di fissaggio per calcestruzzo	
Art.-Nr. Art. no.	Preis/Prez. EUR/Stk. EUR/Pz.	Art.-Nr. Art. no.	Preis/Prez. EUR/Stk. EUR/Pz.
6003908	90.40	6004008	86.40
6003910	93.90	6004010	89.90
6003912	97.40	6004012	93.40
6003914	100.90	6004014	96.90
6003916	104.40	6004016	100.40
6003918	107.90	6004018	103.90
6003920	111.40	6004020	107.40
6003922	114.90	6004022	110.90
6003924	118.40	6004024	114.40
6003926	121.90	6004026	117.90
6003928	125.40	6004028	121.40
6003930	128.90	6004030	124.90

Gruppo di prodotti 1042

* L'ulteriore materiale di fissaggio è riportato nel listino prezzi dei set di fissaggio:
– Ancorante con fascetta espandente
– Viti per calcestruzzo
– Viti per legno

Bestellformulare unter www.dosteba.eu
Moduli d'ordine sul sito www.dosteba.eu

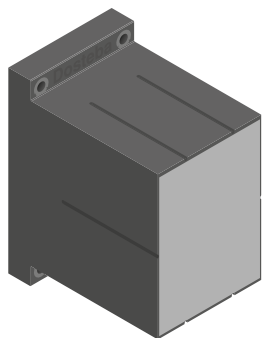

Befestigungsmaterial* Materiale di fissaggio*



Schraubdübel
Perni di fissaggio
siehe/vedere **2.040**



Korrosionsschutzspray
Spray protezione anticorrosione
siehe/vedere **2.042**

Werkzeuge / Utensili



Hartmetall-Hammerbohrer
Martello in metallo duro
siehe/vedere **2.045**



Werkzeugset
Set di utensili
siehe/vedere **2.046**



Bohrlehre
Dima di foratura
siehe/vedere **2.047**

Prüfzeugnisse / Bewertungen

Certificati di sorveglianza / Valutazioni



Europäisch Technische Bewertung
Valutazione Tecnica Europea
ETA-20/0798

Universalmontageplatte UMP®-ALU-TR (rechteckig)

Universalmontageplatten UMP®-ALU-TR eignen sich für wärmebrückenfreie Fremdmontagen in Wärmedämmverbundsystemen, hinterlüfteten Fassaden, Innendämmungen usw.

Universalmontageplatten UMP®-ALU-TR bestehen aus schwarz eingefärbtem, fäulnisbeständigem und FCKW-freiem PU-Hartschaum (Polyurethan) mit vier eingeschäumten Stahlkonsolen zum kraftschlüssigen Verschrauben mit dem Untergrund, einer Aluplatte für die Verschraubung des Anbauteils sowie einer Compactplatte (HPL), welche eine optimale Druckverteilung an der Oberfläche gewährleistet. Zugstäbe aus faserverstärktem Kunststoff (Polyamid) garantieren die notwendige Festigkeit.

Abmessungen

Grundfläche:	238 x 138 mm
Dicken:	80 – 300 mm
Nutzfläche:	162 x 82 mm
Raumgewicht PU:	350 kg/m ³

Befestigungsmaterial

Schraubdübel:	SXRL 10 x 120 FUS
Werkzeugaufnahme:	⊘ 13, Torx T40

Piastra di montaggio universale UMP®-ALU-TR (rettangolare)

Le piastre di montaggio universali UMP®-ALU-TR sono previste per il montaggio esterno di elementi senza ponti termici in sistemi di isolamento termico, pareti ventilate, sistemi di isolamento interno, ecc.

Le piastre di montaggio universali UMP®-ALU-TR sono realizzate in schiuma poliuretanica rigida imputrescibile, tinta in colore nero, senza CFC, con quattro console in acciaio con iniezione di schiuma per garantire un avvitamento aderente alla base, una piastra di alluminio per l'avvitamento del componente e una piastra compatta (HPL), che assicura una distribuzione ottimale della pressione sulla superficie dell'elemento. Tiranti di plastica rinforzata con fibra (poliammide) assicurano la resistenza necessaria.

Dimensioni

Superficie di base:	238 x 138 mm
Spessori:	80 – 300 mm
Superficie utile:	162 x 82 mm
Peso specifico PU:	350 kg/m ³

Materiale di fissaggio

Perni di fissaggio:	SXRL 10 x 120 FUS
Collegamento utensile:	⊘ 13, Torx T40

	mit Befestigungsmaterial con materiale di fissaggio		ohne Befestigungsmaterial senza materiale di fissaggio	
	Art.-Nr. Art. no.	Preis/Prez. EUR/Stk. EUR/Pz.	Art.-Nr. Art. no.	Preis/Prez. EUR/Stk. EUR/Pz.
Dicke Spessore mm				
80	6011708	100.90	6004408	94.10
100	6011710	105.90	6004410	99.10
120	6011712	110.90	6004412	104.10
140	6011714	115.90	6004414	109.10
160	6011716	120.90	6004416	114.10
180	6011718	125.90	6004418	119.10
200	6011720	130.90	6004420	124.10
220	6011722	135.90	6004422	129.10
240	6011724	140.90	6004424	134.10
260	6011726	145.90	6004426	139.10
280	6011728	150.90	6004428	144.10
300	6011730	155.90	6004430	149.10

Produktgruppe 1043



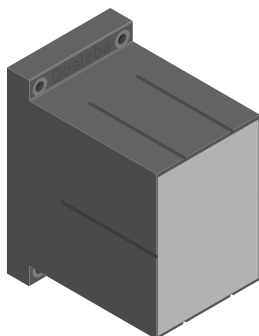

Gruppo di prodotti 1043

* Weiteres Befestigungsmaterial ist in der Preisliste Befestigungssets aufgeführt:
– Bolzenanker
– Betonschrauben
– Holzschrauben





* L'ulteriore materiale di fissaggio è riportato nel listino prezzi dei set di fissaggio:
– Ancorante con fascetta espandente
– Viti per calcestruzzo
– Viti per legno



Befestigungsmaterial* Materiale di fissaggio*

	Injektions-Gewindestange Aste filettate per iniezione siehe/vedere 2.040
	Injektions-Ankerhülse Bussole d'anc. per iniezione siehe/vedere 2.042
	Injektions-Mörtel Malta per iniezione siehe/vedere 2.043
	Korrosionsschutzspray Spray protezione anticorrosione siehe/vedere 2.042

Werkzeuge / Utensili

	Kartuschenpresse Pressa a cartuccia siehe/vedere 2.043
	Ausbläser ABG Soffietto ABG siehe/vedere 2.044
	Reinigungsbürste Spazzola di pulizia siehe/vedere 2.044
	Hartmetall-Hammerbohrer Martello in metallo duro siehe/vedere 2.045
	Gabelschlüssel Chiave a forchetta siehe/vedere 2.046
	Bohrlehre Dima di foratura siehe/vedere 2.047
	Setzlehre Posizionamento calibro siehe/vedere 2.047

Prüfzeugnisse / Bewertungen Certificati di sorveglianza / Valutazioni



Europäisch Technische Bewertung
Valutazione Tecnica Europea
ETA-20/0798

Universalmontageplatte UMP®-ALU-TR (rechteckig)

Universalmontageplatten UMP®-ALU-TR eignen sich für wärmebrückenfreie Fremdmontagen in Wärmedämmverbundsystemen, hinterlüfteten Fassaden, Innendämmungen usw.

Universalmontageplatten UMP®-ALU-TR bestehen aus schwarz eingefärbtem, fäulnisbeständigem und FCKW-freiem PU-Hartschaum (Polyurethan) mit vier eingesäumten Stahlkonsolen zum kraftschlüssigen Verschrauben mit dem Untergrund, einer Aluplate für die Verschraubung des Anbauteils sowie einer Compactplatte (HPL), welche eine optimale Druckverteilung an der Oberfläche gewährleistet. Zugstäbe aus faserarmiertem Kunststoff (Polyamid) garantieren die notwendige Festigkeit.

Abmessungen

Grundfläche:	238 x 138 mm
Dicken:	80 – 300 mm
Nutzfläche:	162 x 82 mm
Raumgewicht PU:	350 kg/m ³

Befestigungsmaterial für Mauerwerk

Gewindestange:	FIS A M8 x 150
Ankerhülse:	FIS H 12 x 85 K
Werkzeugaufnahme:	□ 13

Befestigungsmaterial für Beton

Gewindestange:	FIS A M8 x 130
Werkzeugaufnahme:	□ 13

Dicke
Spessore
mm

	Art.-Nr. Art. no.	Preis/Prez. EUR/Stk. EUR/Pz.		Art.-Nr. Art. no.	Preis/Prez. EUR/Stk. EUR/Pz.
80	6004208	108.10		6004308	104.10
100	6004210	113.10		6004310	109.10
120	6004212	118.10		6004312	114.10
140	6004214	123.10		6004314	119.10
160	6004216	128.10		6004316	124.10
180	6004218	133.10		6004318	129.10
200	6004220	138.10		6004320	134.10
220	6004222	143.10		6004322	139.10
240	6004224	148.10		6004324	144.10
260	6004226	153.10		6004326	149.10
280	6004228	158.10		6004328	154.10
300	6004230	163.10		6004330	159.10

Produktgruppe 1043

* Weiteres Befestigungsmaterial ist in der Preisliste Befestigungssets aufgeführt:
– Bolzenanker
– Betonschrauben
– Holzschrauben

Piastra di montaggio universale UMP®-ALU-TR (rettangolare)

Le piastre di montaggio universali UMP®-ALU-TR sono previste per il montaggio esterno di elementi senza ponti termici in sistemi di isolamento termico, pareti ventilate, sistemi di isolamento interno, ecc.

Le piastre di montaggio universali UMP®-ALU-TR sono realizzate in schiuma poliuretanica rigida imputrescibile, tinta in colore nero, senza CFC, con quattro console in acciaio con iniezione di schiuma per garantire un avvitamento aderente alla base, una piastra di alluminio per l'avvitamento del componente e una piastra compatta (HPL), che assicura una distribuzione ottimale della pressione sulla superficie dell'elemento. Tiranti di plastica rinforzata con fibra (poliammide) assicurano la resistenza necessaria.

Dimensioni

Superficie di base:	238 x 138 mm
Spessori:	80 – 300 mm
Superficie utile:	162 x 82 mm
Peso specifico PU:	350 kg/m ³

Materiale di fissaggio per muratura

Aste filettate:	FIS A M8 x 150
Bussole d'ancoraggio:	FIS H 12 x 85 K
Collegamento utensile:	□ 13

Materiale di fissaggio per calcestruzzo

Aste filettate:	FIS A M8 x 130
Collegamento utensile:	□ 13

Befestigungsmaterial für Mauerwerk Materiale di fissaggio per muratura

Art.-Nr. Art. no.	Preis/Prez. EUR/Stk. EUR/Pz.
----------------------	------------------------------------

Art.-Nr. Art. no.	Preis/Prez. EUR/Stk. EUR/Pz.
6004308	104.10
6004310	109.10
6004312	114.10
6004314	119.10
6004316	124.10
6004318	129.10
6004320	134.10
6004322	139.10
6004324	144.10
6004326	149.10
6004328	154.10
6004330	159.10

Gruppo di prodotti 1043

* L'ulteriore materiale di fissaggio è riportato nel listino prezzi dei set di fissaggio:
– Ancorante con fascetta espandente
– Viti per calcestruzzo
– Viti per legno

Bestellformulare unter www.dosteba.eu
Moduli d'ordine sul sito www.dosteba.eu

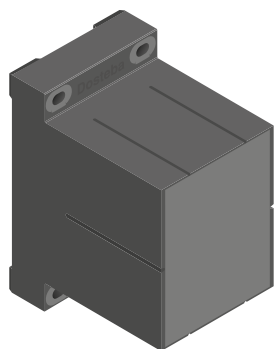

Befestigungsmaterial* Materiale di fissaggio*



Injektions-Gewindestange
Aste filettate per iniezione
siehe/vedere **2.041**



Injektions-Ankerhülse
Aste filettate per iniezione
siehe/vedere **2.042**



Injektions-Mörtel
Malta per iniezione
siehe/vedere **2.043**



Distanzunterlage
Sostegno distanziale
siehe/vedere **2.038**



Korrosionsschutzspray
Spray protezione anticorrosione
siehe/vedere **2.042**

Werkzeuge / Utensili



Kartuschenpresse
Pressa a cartuccia
siehe/vedere **2.043**



Ausbläser ABG
Soffietto ABG
siehe/vedere **2.044**



Reinigungsbürste
Spazzola di pulizia
siehe/vedere **2.044**



Hartmetall-Hammerbohrer
Martello in metallo duro
siehe/vedere **2.045**



Gabelschlüssel
Chiave a forchetta
siehe/vedere **2.046**



Bohrlehre
Dima di foratura
siehe/vedere **2.048**



Setzlehre
Posizionamento calibro
siehe/vedere **2.048**

Prüfzeugnisse / Bewertungen

Certificati di sorveglianza / Valutazioni



Europäisch Technische Bewertung
Valutazione Tecnica Europea
ETA-21/0722

Schwerlastkonsole SLK®-ALU-TR (rechteckig)

Schwerlastkonsolen SLK®-ALU-TR eignen sich für wärmebrückenfreie Fremdmontagen in Wärmedämmverbundsystemen, hinterlüfteten Fassaden, Innendämmungen usw.

Schwerlastkonsolen SLK®-ALU-TR bestehen aus schwarz eingefärbtem, fäulnisbeständigem und FCKW-freiem PU-Hartschaum (Polyurethan) mit vier eingeschäumten Stahlkonsolen zum kraftschlüssigen Verschrauben mit dem Untergrund, einer Aluplatte für die Verschraubung des Anbauteils sowie einer Compactplatte (HPL), welche eine optimale Druckverteilung an der Oberfläche gewährleistet. Zugstäbe aus faserarmiertem Kunststoff (Polyamid) garantieren die notwendige Festigkeit.

Abmessungen

Grundfläche: 250 x 150 mm
Dicken: 100 – 300 mm
Nutzfläche: 162 x 82 mm
Raumgewicht PU: 350 kg/m³

Befestigungsmaterial für Mauerwerk

Gewindestange: FIS A M10 x 150
Ankerhülse: FIS H 16 x 85 K
Werkzeugaufnahme: \square 17

Befestigungsmaterial für Beton

Gewindestange: FIS A M10 x 150
Werkzeugaufnahme: \square 17

Piastra per carichi elevati SLK®-ALU-TR (rettangolare)

Le piastre per carichi elevati SLK®-ALU-TR sono previste per il montaggio esterno di elementi senza ponti termici in sistemi di isolamento termico, pareti ventilate, sistemi di isolamento interno, ecc.

Le piastre per carichi elevati SLK®-ALU-TR sono realizzate in schiuma poliuretana rigida imputrescibile, tinta in colore nero, senza CFC, con quattro console in acciaio con iniezione di schiuma per garantire un avvvitamento aderente alla base, una piastra di alluminio per l'avvitamento del componente e una piastra compatta (HPL), che assicura una distribuzione ottimale della pressione sulla superficie dell'elemento. Tiranti di plastica rinforzata con fibra (poliammide) assicurano la resistenza necessaria.

Dimensioni

Superficie di base: 250 x 150 mm
Spessori: 100 – 300 mm
Superficie utile: 162 x 82 mm
Peso specifico PU: 350 kg/m³

Materiale di fissaggio per muratura

Aste filettate: FIS A M10 x 150
Bussole d'ancoraggio: FIS H 16 x 85 K
Collegamento utensile: \square 17

Materiale di fissaggio per calcestruzzo

Aste filettate: FIS A M10 x 150
Collegamento utensile: \square 17

Dicke Spessore mm	Befestigungsmaterial für Mauerwerk Materiale di fissaggio per muratura		Befestigungsmaterial für Beton Materiale di fissaggio per calcestruzzo		ohne Befestigungsmaterial senza materiale di fissaggio	
	Art.-Nr. Art. no.	Preis/Prez. EUR/Stk. EUR/Pz.	Art.-Nr. Art. no.	Preis/Prez. EUR/Stk. EUR/Pz.	Art.-Nr. Art. no.	Preis/Prez. EUR/Stk. EUR/Pz.
100	6004510	140.50	6004610	135.70	6004710	124.10
120	6004512	145.50	6004612	140.70	6004712	129.10
140	6004514	150.50	6004614	145.70	6004714	134.10
160	6004516	155.50	6004616	150.70	6004716	139.10
180	6004518	160.50	6004618	155.70	6004718	144.10
200	6004520	165.50	6004620	160.70	6004720	149.10
220	6004522	170.50	6004622	165.70	6004722	154.10
240	6004524	175.50	6004624	170.70	6004724	159.10
260	6004526	180.50	6004626	175.70	6004726	164.10
280	6004528	185.50	6004628	180.70	6004728	169.10
300	6004530	190.50	6004630	185.70	6004730	174.10

Produktgruppe 1045

Gruppo di prodotti 1045



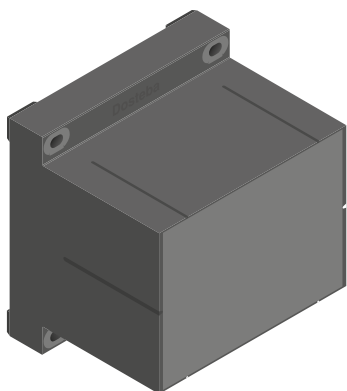

* Weiteres Befestigungsmaterial ist in der Preisliste Befestigungssets aufgeführt:
– Bolzenanker
– Betonschrauben
– Holzschrauben

* L'ulteriore materiale di fissaggio è riportato nel listino prezzi dei set di fissaggio:
– Ancorante con fascetta espandente
– Viti per calcestruzzo
– Viti per legno

Bestellformular unter www.dosteba.eu
Moduli d'ordine sul sito www.dosteba.eu



Befestigungsmaterial* Materiale di fissaggio*

	Injektions-Gewindestange Aste filettate per iniezione siehe/vedere 2.041
	Injektions-Ankerhülse Aste filettate per iniezione siehe/vedere 2.042
	Injektions-Mörtel Malta per iniezione siehe/vedere 2.043
	Distanzunterlage Sostegno distanziale siehe/vedere 2.038
	Korrosionsschutzspray Spray protezione anticorrosione siehe/vedere 2.042

Werkzeuge / Utensili

	Kartuschenpresse Pressa a cartuccia siehe/vedere 2.043
	Ausbläser ABG Soffietto ABG siehe/vedere 2.044
	Reinigungsbürste Spazzola di pulizia siehe/vedere 2.044
	Hartmetall-Hammerbohrer Martello in metallo duro siehe/vedere 2.045
	Gabelschlüssel Chiave a forchetta siehe/vedere 2.046
	Bohrlehre Dima di foratura siehe/vedere 2.048
	Setzlehre Posizionamento calibro siehe/vedere 2.048

Prüfzeugnisse / Bewertungen Certificati di sorveglianza / Valutazioni



Europäisch Technische Bewertung
Valutazione Tecnica Europea
ETA-21/0722

Bestellformulare unter www.dosteba.eu
Moduli d'ordine sul sito www.dosteba.eu

Schwerlastkonsole SLK®-ALU-TQ (quadratisch)

Schwerlastkonsolen SLK®-ALU-TQ eignen sich für wärmebrückenfreie Fremdmontagen in Wärmedämmverbundsystemen, hinterlüfteten Fassaden, Innendämmungen usw.

Schwerlastkonsolen SLK®-ALU-TQ bestehen aus schwarz eingefärbtem, fäulnisbeständigem und FCKW-freiem PU-Hartschaum (Polyurethan) mit vier eingeschäumten Stahlkonsolen zum kraftschlüssigen Verschrauben mit dem Untergrund, einer Aluplatte für die Verschraubung des Anbauteils sowie einer Compactplatte (HPL), welche eine optimale Druckverteilung an der Oberfläche gewährleistet. Zugstäbe aus faserarmiertem Kunststoff (Polyamid) garantieren die notwendige Festigkeit.

Abmessungen

Grundfläche:	250 x 250 mm
Dicken:	100 – 300 mm
Nutzfläche:	162 x 182 mm
Raumgewicht PU:	350 kg/m ³

Befestigungsmaterial für Mauerwerk

Gewindestange:	FIS A M10 x 150
Ankerhülse:	FIS H 16 x 85 K
Werkzeugaufnahme:	⊙ 17

Befestigungsmaterial für Beton

Gewindestange:	FIS A M10 x 150
Werkzeugaufnahme:	⊙ 17

Piastra per carichi elevati SLK®-ALU-TQ (quadrato)

Le piastre per carichi elevati SLK®-ALU-TQ sono previste per il montaggio esterno di elementi senza ponti termici in sistemi di isolamento termico, pareti ventilate, sistemi di isolamento interno, ecc.

Le piastre per carichi elevati SLK®-ALU-TQ sono realizzate in schiuma poliuretanica rigida imputrescibile, tinta in colore nero, senza CFC, con quattro console in acciaio con iniezione di schiuma per garantire un avvistamento aderente alla base, una piastra di alluminio per l'avvitamento del componente e una piastra compatta (HPL), che assicura una distribuzione ottimale della pressione sulla superficie dell'elemento. Tiranti di plastica rinforzata con fibra (poliammide) assicurano la resistenza necessaria.

Dimensioni

Superficie di base:	250 x 250 mm
Spessori:	100 – 300 mm
Superficie utile:	162 x 182 mm
Peso specifico PU:	350 kg/m ³

Materiale di fissaggio per muratura

Aste filettate:	FIS A M10 x 150
Bussole d'ancoraggio:	FIS H 16 x 85 K
Collegamento utensile:	⊙ 17

Materiale di fissaggio per calcestruzzo

Aste filettate:	FIS A M10 x 150
Collegamento utensile:	⊙ 17

	Befestigungsmaterial für Mauerwerk Materiale di fissaggio per muratura		Befestigungsmaterial für Beton Materiale di fissaggio per calcestruzzo		ohne Befestigungsmaterial senza materiale di fissaggio	
Dicke Spessore mm	Art.-Nr. Art. no.	Preis/Prez. EUR/Stk. EUR/Pz.	Art.-Nr. Art. no.	Preis/Prez. EUR/Stk. EUR/Pz.	Art.-Nr. Art. no.	Preis/Prez. EUR/Stk. EUR/Pz.
100	6004810	165.30	6004910	160.50	6005010	148.90
120	6004812	171.30	6004912	166.50	6005012	154.90
140	6004814	177.40	6004914	172.60	6005014	161.–
160	6004816	183.40	6004916	178.60	6005016	167.–
180	6004818	189.50	6004918	184.70	6005018	173.10
200	6004820	195.50	6004920	190.70	6005020	179.10
220	6004822	201.60	6004922	196.80	6005022	185.20
240	6004824	207.60	6004924	202.80	6005024	191.20
260	6004826	213.70	6004926	208.90	6005026	197.30
280	6004828	219.70	6004928	214.90	6005028	203.30
300	6004830	225.80	6004930	221.–	6005030	209.40

Produktgruppe 1044

Gruppo di prodotti 1044

* Weiteres Befestigungsmaterial ist in der Preisliste Befestigungssets aufgeführt:
– Bolzenanker
– Betonschrauben
– Holzschrauben

* L'ulteriore materiale di fissaggio è riportato nel listino prezzi dei set di fissaggio:
– Ancorante con fascetta espandente
– Viti per calcestruzzo
– Viti per legno

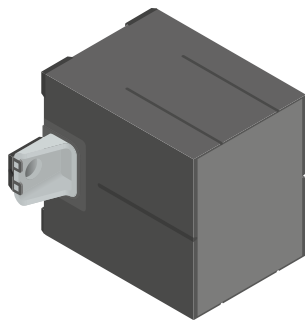

Befestigungsmaterial* Materiale di fissaggio*



Injektions-Gewindestange
Aste filettate per iniezione
siehe/vedere **2.041**



Injektions-Mörtel
Malta per iniezione
siehe/vedere **2.043**



Distanzunterlage
Sostegno distanziale
siehe/vedere **2.038**



U-Scheibe
Rondella
siehe/vedere **2.038**



Korrosionsschutzspray
Spray protezione anticorrosione
siehe/vedere **2.042**

Werkzeuge / Utensili



Kartuschenpresse
Pressa a cartuccia
siehe/vedere **2.043**



Ausbläser ABG
Soffietto ABG
siehe/vedere **2.044**



Reinigungsbürste
Spazzola di pulizia
siehe/vedere **2.044**



Hartmetall-Hammerbohrer
Martello in metallo duro
siehe/vedere **2.045**



Gabelschlüssel
Chiave a forchetta
siehe/vedere **2.046**

Prüfzeugnisse / Bewertungen Certificati di sorveglianza / Valutazioni



Europäisch Technische Bewertung
Valutazione Tecnica Europea
ETA-21/0722

Schwerlastkonsole SLK®-ALU-TTR (rechteckig)

Schwerlastkonsolen SLK®-ALU-TTR eignen sich für wärmebrückenfreie Fremdmontagen in Wärmedämmverbundsystemen, hinterlüfteten Fassaden, Innendämmungen usw.

Schwerlastkonsolen SLK®-ALU-TTR bestehen aus schwarz eingefärbtem, fäulnisbeständigem und FCKW-freiem PU-Hartschaum (Polyurethan) mit vier eingeschäumten Stahlkonsolen, einem Vierkantstahlrohr zum kraftschlüssigen Verschrauben mit dem Untergrund, einer Aluplatte für die Verschraubung des Anbauteils sowie einer Compactplatte (HPL), welche eine optimale Druckverteilung an der Oberfläche gewährleistet. Zugstäbe aus faserarmiertem Kunststoff (Polyamid) garantieren die notwendige Festigkeit.

Abmessungen

Grundfläche:	240 x 186 mm
Dicken:	100 – 300 mm
Nutzfläche:	162 x 82 mm
Raumgewicht PU:	350 kg/m ³

Befestigungsmaterial für Beton

Gewindestange:	FIS A M16 x 175
Werkzeugaufnahme:	□ 24

Piastra per carichi elevati SLK®-ALU-TTR (rettangolare)

Le piastre per carichi elevati SLK®-ALU-TTR sono previste per il montaggio esterno di elementi senza ponti termici in sistemi di isolamento termico, pareti ventilate, sistemi di isolamento interno, ecc.

Le piastre per carichi elevati SLK®-ALU-TTR sono realizzate in schiuma poliuretanica rigida imputrescibile, tinta in colore nero, senza CFC, con quattro console in acciaio con iniezione di schiuma, un tubo quadrato in acciaio per garantire un avvitaamento aderente alla base, una piastra di alluminio per l'avvitamento del componente e una piastra compatta (HPL), che assicura una distribuzione ottimale della pressione sulla superficie dell'elemento.

Tiranti di plastica rinforzata con fibra (poliammide) assicurano la resistenza necessaria.

Dimensioni

Superficie di base:	240 x 186 mm
Spessori:	100 – 300 mm
Superficie utile:	162 x 82 mm
Peso specifico PU:	350 kg/m ³

Materiale di fissaggio per calcestruzzo

Aste filettate:	FIS A M16 x 175
Collegamento utensile:	□ 24

	Befestigungsmaterial für Beton		ohne Befestigungsmaterial	
	Materiale di fissaggio per calcestruzzo		senza materiale di fissaggio	
Dicke Spessore mm	Art.-Nr. Art. no.	Preis/Prez. EUR/Stk. EUR/Pz.	Art.-Nr. Art. no.	Preis/Prez. EUR/Stk. EUR/Pz.
100	6014110	193.40	6014210	174.20
120	6014112	198.40	6014212	179.20
140	6014114	203.40	6014214	184.20
160	6014116	208.40	6014216	189.20
180	6014118	213.40	6014218	194.20
200	6014120	218.40	6014220	199.20
220	6014122	223.40	6014222	204.20
240	6014124	228.40	6014224	209.20
260	6014126	233.40	6014226	214.20
280	6014128	238.40	6014228	219.20
300	6014130	243.40	6014230	224.20

Produktgruppe 1055

Gruppo di prodotti 1055

* Weiteres Befestigungsmaterial ist in der Preisliste Befestigungssets aufgeführt:
– Bolzenanker
– Betonschrauben
– Holzschrauben

* L'ulteriore materiale di fissaggio è riportato nel listino prezzi dei set di fissaggio:
– Ancorante con fascetta espandente
– Viti per calcestruzzo
– Viti per legno

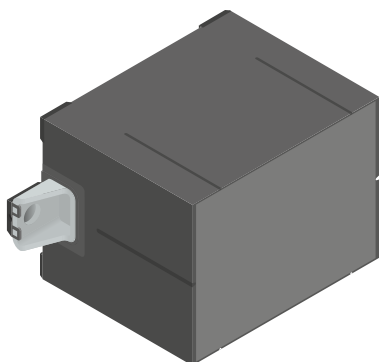

Befestigungsmaterial* Materiale di fissaggio*



Injektions-Gewindestange
Aste filettate per iniezione
siehe/vedere 12.502.041



Injektions-Mörtel
Malta per iniezione
siehe/vedere 2.043



Distanzunterlage
Sostegno distanziale
siehe/vedere 2.038



U-Scheibe
Rondella
siehe/vedere 2.038



Korrosionsschutzspray
Spray protezione anticorrosione
siehe/vedere 2.042

Werkzeuge / Utensili



Kartuschenpresse
Pressa a cartuccia
siehe/vedere 2.043



Ausbläser ABG
Soffietto ABG
siehe/vedere 2.044



Reinigungsbürste
Spazzola di pulizia
siehe/vedere 2.044



Hartmetall-Hammerbohrer
Martello in metallo duro
siehe/vedere 2.045



Gabelschlüssel
Chiave a forchetta
siehe/vedere 2.046

Prüfzeugnisse / Bewertungen Certificati di sorveglianza / Valutazioni



Europäisch Technische Bewertung
Valutazione Tecnica Europea
ETA-21/0722

Schwerlastkonsole SLK®-ALU-TTQ (quadratisch)

Schwerlastkonsolen SLK®-ALU-TTQ eignen sich für wärmebrückenfreie Fremdmontagen in Wärmedämmverbundsystemen, hinterlüfteten Fassaden, Innendämmungen usw.

Schwerlastkonsolen SLK®-ALU-TTQ bestehen aus schwarz eingefärbtem, fäulnisbeständigem und FCKW-freiem PU-Hartschaum (Polyurethan) mit vier eingeschäumten Stahlkonsolen, einem Vierkantstahlrohr zum kraftschlüssigen Verschrauben mit dem Untergrund, einer Aluplatte für die Verschraubung des Anbauteils sowie einer Compactplatte (HPL), welche eine optimale Druckverteilung an der Oberfläche gewährleistet. Zugstäbe aus faserarmiertem Kunststoff (Polyamid) garantieren die notwendige Festigkeit.

Abmessungen

Grundfläche:	340 x 186 mm
Dicken:	100 – 300 mm
Nutzfläche:	162 x 182 mm
Raumgewicht PU:	350 kg/m ³

Befestigungsmaterial für Beton

Gewindestange:	FIS A M16 x 175
Werkzeugaufnahme:	○ 24

Piastra per carichi elevati SLK®-ALU-TQ (quadrato)

Le piastre per carichi elevati SLK®-ALU-TQ sono previste per il montaggio esterno di elementi senza ponti termici in sistemi di isolamento termico, pareti ventilate, sistemi di isolamento interno, ecc.

Le piastre per carichi elevati SLK®-ALU-TQ sono realizzate in schiuma poliuretanica rigida imputrescibile, tinta in colore nero, senza CFC, con quattro console in acciaio con iniezione di schiuma, un tubo quadrato in acciaio per garantire un avvitamento aderente alla base, una piastra di alluminio per l'avvitamento del componente e una piastra compatta (HPL), che assicura una distribuzione ottimale della pressione sulla superficie dell'elemento.

Tiranti di plastica rinforzata con fibra (poliammide) assicurano la resistenza necessaria.

Dimensioni

Superficie di base:	340 x 186 mm
Spessori:	100 – 300 mm
Superficie utile:	162 x 182 mm
Peso specifico PU:	350 kg/m ³

Materiale di fissaggio per calcestruzzo

Aste filettate:	FIS A M16 x 175
Collegamento utensile:	○ 24

Dicke Spessore mm	Befestigungsmaterial für Beton Materiale di fissaggio per calcestruzzo		ohne Befestigungsmaterial senza materiale di fissaggio	
	Art.-Nr. Art. no.	Preis/Prez. EUR/Stk. EUR/Pz.	Art.-Nr. Art. no.	Preis/Prez. EUR/Stk. EUR/Pz.
100	6014310	229.50	6014410	210.30
120	6014312	235.50	6014412	216.30
140	6014314	241.60	6014414	222.40
160	6014316	247.60	6014416	228.40
180	6014318	253.70	6014418	234.50
200	6014320	259.70	6014420	240.50
220	6014322	265.80	6014422	246.60
240	6014324	271.80	6014424	252.60
260	6014326	277.90	6014426	258.70
280	6014328	283.90	6014428	264.70
300	6014330	290.–	6014430	270.80

Produktgruppe 1054

Gruppo di prodotti 1054

* Weiteres Befestigungsmaterial ist in der Preisliste Befestigungssets aufgeführt:
– Bolzenanker
– Betonschrauben
– Holzschrauben

* L'ulteriore materiale di fissaggio è riportato nel listino prezzi dei set di fissaggio:
– Ancorante con fascetta espandente
– Viti per calcestruzzo
– Viti per legno

Bestellformulare unter www.dosteba.eu
Moduli d'ordine sul sito www.dosteba.eu

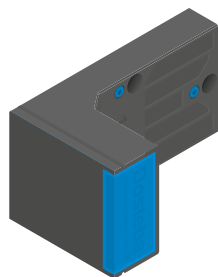

Befestigungsmaterial* Materiale di fissaggio*



Schraubdübel
Perni di fissaggio
siehe/vedere 2.040



Korrosionsschutzspray
Spray protezione anticorrosione
siehe/vedere 2.042

Werkzeuge / Utensili



Hartmetall-Hammerbohrer
Martello in metallo duro
siehe/vedere 2.045



Werkzeugset
Set di utensili
siehe/vedere 2.046



Setzlehre
Posizionamento calibro
siehe/vedere 2.048

Klobentragelement K1-PE

Klobentragelemente K1-PE eignen sich für wärmebrückenfreie Fremdmontagen in Wärmedämmverbundsystemen, hinterlüfteten Fassaden, Innendämmungen usw. Klobentragelemente K1-PE bestehen aus schwarz eingefärbtem, fäulnisbeständigem und FCKW-freiem PU-Hartschaum (Polyurethan) mit einer eingeschäumten Einlage aus faserarmiertem Kunststoff zum kraftschlüssigen Verschrauben mit dem Untergrund und für die Aufnahme der Stellfüsse sowie einer weiteren Kunststoffeinlage für die Verschraubung des Anbauteils.

Abmessungen

Grundfläche: 240 x 125 mm
Typen: 60 – 200 mm
Nutzfläche: 108 x 48 mm
Raumgewicht PU: 350 kg/m³

Befestigungsmaterial

Schraubdübel: SXRL 10 x 100 FUS
Werkzeugaufnahme: \varnothing 13, Torx T40

Elemento di supporto cardini K1-PE

Elementi di supporto cardini K1-PE sono previste per il montaggio esterno di elementi senza ponti termici in sistemi di isolamento termico, pareti ventilate, sistemi di isolamento interno, ecc.

Elementi di supporto cardini K1-PE sono realizzate in schiuma poliuretanica rigida imputrescibile, tinta in massa in colore nero, senza CFC, e presentano un inserto iniettato a schiuma in resina rinforzata con fibre per garantire un ottimo avvvitamento alla superficie, un alloggiamento per i piedi di supporto e un ulteriore inserto in resina per l'avvitamento del componente.

Dimensioni

Superficie di base: 240 x 125 mm
Tipi: 60 – 200 mm
Superficie utile: 108 x 48 mm
Peso specifico PU: 350 kg/m³

Materiale di fissaggio

Perni di fissaggio: SXRL 10 x 100 FUS
Collegamento utensile: \varnothing 13, Torx T40

Typ Tipo	Befestigungsmaterial für Beton Materiale di fissaggio per calcestruzzo		ohne Befestigungsmaterial senza materiale di fissaggio	
	Art.-Nr. Art. no.	Preis/Prez. EUR/Stk. EUR/Pz.	Art.-Nr. Art. no.	Preis/Prez. EUR/Stk. EUR/Pz.
60	6008406	31.40	6008306	26.60
80	6008408	32.50	6008308	27.70
100	6008410	33.70	6008310	28.90
120	6008412	34.80	6008312	30.–
140	6008414	35.90	6008314	31.10
160	6008416	37.10	6008316	32.30
180	6008418	38.20	6008318	33.40
200	6008420	39.30	6008320	34.50

Produktgruppe 1050

Gruppo di prodotti 1050

* Weiteres Befestigungsmaterial ist in der Preisliste Befestigungssets aufgeführt:
– Bolzenanker
– Betonschrauben
– Holzschrauben

* L'ulteriore materiale di fissaggio è riportato nel listino prezzi dei set di fissaggio:
– Ancorante con fascetta espandente
– Viti per calcestruzzo
– Viti per legno

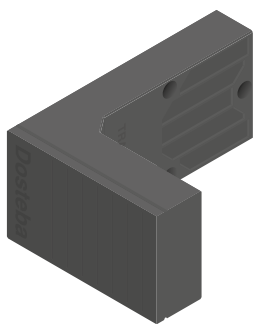

Befestigungsmaterial* Materiale di fissaggio*

	Schraubdübel Perni di fissaggio siehe/vedere 2.040
	Korrosionsschutzspray Spray protezione anticorrosione siehe/vedere 2.042
	Einschraubmuffe RAMPA Manicotto filettato RAMPA siehe/vedere 2.031
	Sechskantholzschraube Vite a testa esagonale per il legno siehe/vedere 2.032
	U-Scheibe Rondella siehe/vedere 2.032
	Aufdoppelung TRA-WIK®-PU Doppio spessore TRA-WIK®-PU siehe/vedere 2.037

Werkzeuge / Utensili

	Hartmetall-Hammerbohrer Martello in metallo duro siehe/vedere 2.045
	Werkzeugset Set di utensili siehe/vedere 2.046
	Setzlehre Posizionamento calibro siehe/vedere 2.048

Prüfzeugnisse / Bewertungen Certificati di sorveglianza / Valutazioni

	Europäische Technische Bewertung Valutazione Tecnica Europea ETA-21/0723
	Erdbebeneinwirkung Azione sismica Eurocode 8/NF EN 1998-1

Tragwinkel TRA-WIK®-PU

Tragwinkel TRA-WIK®-PU eignen sich für wärmebrückenfreie Fremdmontagen in Wärmedämmverbundsystemen, hinterlüfteten Fassaden, Innendämmungen usw. Tragwinkel TRA-WIK®-PU bestehen aus schwarz eingefärbtem, fäulnisbeständigem und FCKW-freiem PU-Hartschaum (Polyurethan) mit drei eingeschäumten Unterlegscheiben.

Abmessungen

Grundfläche:	280 x 125 mm
Typen:	60 – 300 mm
Nutzfläche in der Leibung:	85 x (20 – 260) mm
Nutzfläche auf der Fassadenfläche:	85 x 20 mm
Raumgewicht PU:	550 kg/m³

Befestigungsmaterial

Schraubdübel:	SXRL 10 x 120 FUS
Werkzeugaufnahme:	Ø 13, Torx T40

Staffa TRA-WIK®-PU

Staffe TRA-WIK®-PU sono previste per il montaggio esterno di elementi senza ponti termici in sistemi di isolamento termico, pareti ventilate, sistemi di isolamento interno, ecc.

Staffe TRA-WIK®-PU sono realizzati in schiuma poliuretanica rigida imputrescibile, senza CFC, tinta in massa in colore nero con tre rondelle schiumate.

Dimensioni

Superficie di base:	280 x 125 mm
Tipi:	60 – 300 mm
Superficie utile nell'intradosso:	85 x (20 – 260) mm
Superficie utile sulla superficie della facciata:	85 x 20 mm
Peso specifico PU:	550 kg/m³

Materiale di fissaggio

Perni di fissaggio:	SXRL 10 x 120 FUS
Collegamento utensile:	Ø 13, Torx T40

Typ Tipo	mit Befestigungsmaterial con materiale di fissaggio		ohne Befestigungsmaterial senza materiale di fissaggio	
	Art.-Nr. Art. no.	Preis/Prez. EUR/Stk. EUR/Pz.	Art.-Nr. Art. no.	Preis/Prez. EUR/Stk. EUR/Pz.
60	6011006	36.80	6010806	31.70
80	6011008	38.10	6010808	33.–
100	6011010	39.50	6010810	34.40
120	6011012	40.80	6010812	35.70
140	6011014	42.20	6010814	37.10
160	6011016	43.50	6010816	38.40
180	6011018	44.90	6010818	39.80
200	6011020	46.20	6010820	41.10
220	6011022	47.60	6010822	42.50
240	6011024	48.90	6010824	43.80
260	6011026	50.30	6010826	45.20
280	6011028	51.60	6010828	46.50
300	6011030	53.–	6010830	47.90

Produktgruppe 1052

Gruppo di prodotti 1052

Die Europäische Technische Bewertung ist nur für die Typen 80–200 mm gültig.

La Valutazione Tecnica Europea è valida solo per i modelli 80–200 mm.

* Weiteres Befestigungsmaterial ist in der Preisliste Befestigungssets aufgeführt:
– Bolzenanker
– Betonschrauben
– Holzschrauben

* L'ulteriore materiale di fissaggio è riportato nel listino prezzi dei set di fissaggio:
– Ancorante con fascetta espandente
– Viti per calcestruzzo
– Viti per legno

Zuschläge

Supplementi

Kürzen von TRA-WIK®-PU

Accorciare TRA-WIK®-PU

	Art.-Nr. Art. no.	Preis/Prez. EUR/Stk. EUR/Pz.
	6010851	3.10







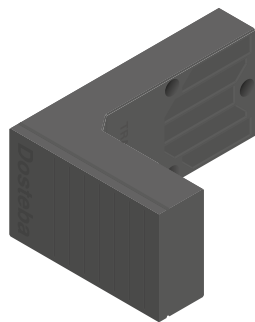

Produktgruppe 1092

Gruppo di prodotti 1092

Bestellformulare unter www.dosteba.eu
Moduli d'ordine sul sito www.dosteba.eu



Befestigungsmaterial* Materiale di fissaggio*

	Injektions-Gewindestange Aste filettate per iniezione siehe/vedere 2.040
	Injektions-Ankerhülse Bussole d'anc. per iniezione siehe/vedere 2.042
	Injektions-Mörtel Malta per iniezione siehe/vedere 2.043
	Korrosionsschutzspray Spray protezione anticorrosione siehe/vedere 2.042
	Einschraubmuffe RAMPA Manicotto filettato RAMPA siehe/vedere 2.031
	Sechskantholzschraube Vite a testa esagonale per il legno siehe/vedere 2.032
	U-Scheibe Rondella siehe/vedere 2.032
	Aufdoppelung TRA-WIK®-PU Doppio spessore TRA-WIK®-PU siehe/vedere 2.037

Werkzeuge / Utensili

	Kartuschenpresse Pressa a cartuccia siehe/vedere 2.043
	Ausbläser ABG Soffietto ABG siehe/vedere 2.044
	Reinigungsbürste Spazzola di pulizia siehe/vedere 2.044
	Hartmetall-Hammerbohrer Martello in metallo duro siehe/vedere 2.045
	Werkzeugset Set di utensili siehe/vedere 2.046
	Bohrlehre Dima di foratura siehe/vedere 2.047

Prüfzeugnisse / Bewertungen Certificati di sorveglianza / Valutazioni



Europäisch Technische Bewertung
Valutazione Tecnica Europea
ETA-21/0723



Erdbebeneinwirkung
Azione sismica
Eurocode 8/NF EN 1998-1

Tragwinkel TRA-WIK®-PU

Tragwinkel TRA-WIK®-PU eignen sich für wärmebrückenfreie Fremdmontagen in Wärmedämmverbundsystemen, hinterlüfteten Fassaden, Innendämmungen usw. Tragwinkel TRA-WIK®-PU bestehen aus schwarz eingefärbtem, fäulnisbeständigem und FCKW-freiem PU-Hartschaum (Polyurethan) mit drei eingeschäumten Unterlegscheiben.

Abmessungen

Grundfläche:	280 x 125 mm
Typen:	60 – 300 mm
Nutzfläche in der Leibung:	85 x (20 – 260) mm
Nutzfläche auf der Fassadenfläche:	85 x 20 mm
Raumgewicht PU:	550 kg/m³

Befestigungsmaterial für Mauerwerk

Gewindestange:	FIS A M8 x 150
Ankerhülse:	FIS H 12 x 85 K
Werkzeugaufnahme:	⊙ 13

Befestigungsmaterial für Beton

Gewindestange:	FIS A M8 x 130
Werkzeugaufnahme:	⊙ 13

Staffa TRA-WIK®-PU

Staffe TRA-WIK®-PU sono previste per il montaggio esterno di elementi senza ponti termici in sistemi di isolamento termico, pareti ventilate, sistemi di isolamento interno, ecc. Staffe TRA-WIK®-PU sono realizzati in schiuma poliuretanica rigida imputrescibile, senza CFC, tinta in massa in colore nero con tre rondelle schiumate.

Dimensioni

Superficie di base:	280 x 125 mm
Tipi:	60 – 300 mm
Superficie utile nell'intradosso:	85 x (20 – 260) mm
Superficie utile sulla superficie della facciata:	85 x 20 mm
Peso specifico PU:	550 kg/m³

Materiale di fissaggio per murata

Aste filettate:	FIS A M8 x 150
Bussole d'ancoraggio:	FIS H 12 x 85 K
Collegamento utensile:	⊙ 13

Materiale di fissaggio per calcestruzzo

Aste filettate:	FIS A M8 x 130
Collegamento utensile:	⊙ 13

Typ Tipo	Befestigungsmaterial für Mauerwerk Materiale di fissaggio per muratura		Befestigungsmaterial für Beton Materiale di fissaggio per calcestruzzo	
	Art.-Nr. Art. no.	Preis/Prez. EUR/Stk. EUR/Pz.	Art.-Nr. Art. no.	Preis/Prez. EUR/Stk. EUR/Pz.
60	6011206	42.20	6011106	39.20
80	6011208	43.50	6011108	40.50
100	6011210	44.90	6011110	41.90
120	6011212	46.20	6011112	43.20
140	6011214	47.60	6011114	44.60
160	6011216	48.90	6011116	45.90
180	6011218	50.30	6011118	47.30
200	6011220	51.60	6011120	48.60
220	6011222	53.–	6011122	50.–
240	6011224	54.30	6011124	51.30
260	6011226	55.70	6011126	52.70
280	6011228	57.–	6011128	54.–
300	6011230	58.40	6011130	55.40

Produktgruppe 1052

Die Europäische Technische Bewertung ist nur für die Typen 80–200 mm gültig.

* Weiteres Befestigungsmaterial ist in der Preisliste Befestigungssets aufgeführt:
– Bolzenanker
– Betonschrauben
– Holzschrauben

Gruppo di prodotti 1052

La Valutazione Tecnica Europea è valida solo per i modelli 80–200 mm.

* L'ulteriore materiale di fissaggio è riportato nel listino prezzi del set di fissaggio:
– Ancorante con fascetta espandente
– Viti per calcestruzzo
– Viti per legno

Zuschläge

Kürzen von TRA-WIK®-PU

Art.-Nr. Art. no.	Preis/Prez. EUR/Stk. EUR/Pz.
6010851	3.10

Produktgruppe 1092

Supplementi

Accorciare TRA-WIK®-PU

Art.-Nr. Art. no.	Preis/Prez. EUR/Stk. EUR/Pz.
6010851	3.10

Gruppo di prodotti 1092

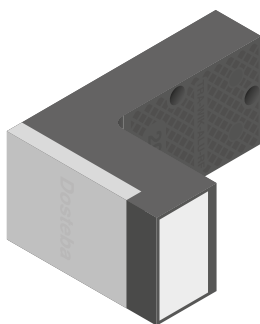

Befestigungsmaterial* Materiale di fissaggio*



Schraubdübel
Perni di fissaggio
siehe/vedere **2.040**



Stellfuß
Piedino di regolazione
siehe/vedere **2.039**



Korrosionsschutzspray
Spray protezione anticorrosione
siehe/vedere **2.042**

Werkzeuge / Utensili



Hartmetall-Hammerbohrer
Martello in metallo duro
siehe/vedere **2.045**



Werkzeugset
Set di utensili
siehe/vedere **2.046**



Bohrlehre
Dima di foratura
siehe/vedere **2.047**

Prüfzeugnisse / Bewertungen Certificati di sorveglianza / Valutazioni



Europäisch Technische Bewertung
Valutazione Tecnica Europea
ETA-20/0123



Allgemein bauaufsichtliche Zulassung
Omologazione generale per l'edilizia
AbZ Z-10.9-648



Absturzsichernde Verglasungen
Vetrare anticaduta
AbP P-2018-3004



Erdbebeneinwirkung
Azione sismica
Eurocode 8/NF EN 1998-1

Tragwinkel TRA-WIK®-ALU-RF

Tragwinkel TRA-WIK®-ALU-RF eignen sich für wärmebrückenfreie Fremdmontagen in Wärmedämmverbundsystemen, hinterlüfteten Fassaden, Innendämmungen usw. Tragwinkel TRA-WIK®-ALU-RF bestehen aus schwarz eingefärbtem, fäulnisbeständigem und FCKW-freiem PU-Hartschaum (Polyurethan) mit einer eingeschäumten Stahlblecheinlage zum kraftschlüssigen Verschrauben mit dem Untergrund, einer Aluplatte für die Verschraubung des Anbauteils sowie einer Compactplatte (HPL), welche eine optimale Druckverteilung an der Oberfläche gewährleistet.

Abmessungen

Grundfläche: 280 x 125 mm
Typen: 80 – 300 mm
Nutzfläche: 97 x 45 mm
Raumgewicht PU: 350 kg/m³

Befestigungsmaterial

Schraubdübel: SXRL 10 x 100 FUS
Werkzeugaufnahme: Ø 13, Torx T40

Staffa TRA-WIK®-ALU-RF

Staffe TRA-WIK®-ALU-RF sind für den externen Einbau von Elementen ohne thermische Brücken in Systemen der Wärmedämmung, in belüfteten Fassaden, in Innendämmungen usw. Staffe TRA-WIK®-ALU-RF sind aus schwarz gefärbtem, faulnisresistentem und FCKW-freiem PU-Hartschaum (Polyurethan) mit einer eingeschäumten Stahlblecheinlage zum kraftschlüssigen Verschrauben mit dem Untergrund, einer Aluplatte für die Verschraubung des Anbauteils sowie einer Compactplatte (HPL), die eine optimale Druckverteilung an der Oberfläche gewährleistet.

Staffe TRA-WIK®-ALU-RF sind als einbaufertige Elemente in Systemen der Wärmedämmung, in belüfteten Fassaden, in Innendämmungen usw. Staffe TRA-WIK®-ALU-RF sind aus schwarz gefärbtem, faulnisresistentem und FCKW-freiem PU-Hartschaum (Polyurethan) mit einer eingeschäumten Stahlblecheinlage zum kraftschlüssigen Verschrauben mit dem Untergrund, einer Aluplatte für die Verschraubung des Anbauteils sowie einer Compactplatte (HPL), die eine optimale Druckverteilung an der Oberfläche gewährleistet.

Dimensioni

Superficie di base: 280 x 125 mm
Tipi: 80 – 300 mm
Superficie utile: 97 x 45 mm
Peso specifico PU: 350 kg/m³

Materiale di fissaggio

Perni di fissaggio: SXRL 10 x 100 FUS
Collegamento utensile: Ø 13, Torx T40

Typ Tipo	mit Befestigungsmaterial con materiale di fissaggio		ohne Befestigungsmaterial senza materiale di fissaggio	
	Art.-Nr. Art. no.	Preis/Prez. EUR/Stk. EUR/Pz.	Art.-Nr. Art. no.	Preis/Prez. EUR/Stk. EUR/Pz.
80	6005408	42.80	6005608	38.–
100	6005410	44.40	6005610	39.60
120	6005412	46.–	6005612	41.20
140	6005414	47.60	6005614	42.80
160	6005416	49.20	6005616	44.40
180	6005418	50.80	6005618	46.–
200	6005420	52.40	6005620	47.60
220	6005422	54.–	6005622	49.20
240	6005424	55.60	6005624	50.80
260	6005426	57.20	6005626	52.40
280	6005428	58.80	6005628	54.–
300	6005430	60.40	6005630	55.60

Produktgruppe 1047

Die Europäische Technische Bewertung und die Allgemein bauaufsichtliche Zulassung sind nur für die Typen 100–300 mm gültig.

* Weiteres Befestigungsmaterial ist in der Preisliste Befestigungssets aufgeführt:
– Bolzenanker
– Betonschrauben
– Holzschrauben

Gruppo di prodotti 1047

La Valutazione Tecnica Europea e l'omologazione generale per l'edilizia sono valide solo per i modelli 100–300 mm.

* L'ulteriore materiale di fissaggio è riportato nel listino prezzi dei set di fissaggio:
– Ancorante con fascetta espandente
– Viti per calcestruzzo
– Viti per legno

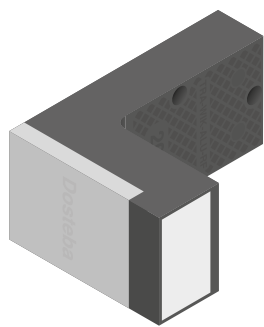

Befestigungsmaterial* Materiale di fissaggio*



Injektions-Gewindestange
Aste filettate per iniezione
siehe/vedere **2.040**



Injektions-Ankerhülse
Bussole d'anc. per iniezione
siehe/vedere **2.042**



Injektions-Mörtel
Malta per iniezione
siehe/vedere **2.043**



Stellfuss
Piedino di regolazione
siehe/vedere **2.039**



Korrosionsschutzspray
Spray protezione anticorrosione
siehe/vedere **2.042**

Werkzeuge / Utensili



Kartuschenpresse
Pressa a cartuccia
siehe/vedere **2.043**



Ausbläser ABG
Soffietto ABG
siehe/vedere **2.044**



Reinigungsbürste
Spazzola di pulizia
siehe/vedere **2.044**



Hartmetall-Hammerbohrer
Martello in metallo duro
siehe/vedere **2.045**



Werkzeugset
Set di utensili
siehe/vedere **2.046**



Bohrlehre
Dima di foratura
siehe/vedere **2.047**



Setzlehre
Posizionamento calibro
siehe/vedere **2.047**

Prüfzeugnisse / Bewertungen

Certificati di sorveglianza / Valutazioni



Europäisch Technische Bewertung
Valutazione Tecnica Europea
ETA-20/0123



Allgemein bauaufsichtliche Zulassung
Omologazione generale per l'edilizia
AbZ Z-10.9-648



Absturzsichernde Verglasungen
Vetrare anticaduta
AbP P-2018-3004



Erdbebeneinwirkung
Azione sismica
Eurocode 8/NF EN 1998-1

Tragwinkel TRA-WIK®-ALU-RF

Tragwinkel TRA-WIK®-ALU-RF eignen sich für wärmebrückenfreie Fremdmontagen in Wärmedämmverbundsystemen, hinterlüfteten Fassaden, Innendämmungen usw. Tragwinkel TRA-WIK®-ALU-RF bestehen aus schwarz eingefärbtem, fäulnisbeständigem und FCKW-freiem PU-Hartschaum (Polyurethan) mit einer eingeschäumten Stahlblecheinlage zum kraftschlüssigen Verschrauben mit dem Untergrund, einer Aluplatte für die Verschraubung des Anbauteils sowie einer Compactplatte (HPL), welche eine optimale Druckverteilung an der Oberfläche gewährleistet.

Abmessungen

Grundfläche:	280 x 125 mm
Typen:	80 – 300 mm
Nutzfläche:	97 x 45 mm
Raumgewicht PU:	350 kg/m³

Befestigungsmaterial für Mauerwerk

Gewindestange:	FIS A M8 x 130
Ankerhülse:	FIS H 12 x 85 K
Werkzeugaufnahme:	Ø 13

Befestigungsmaterial für Beton

Gewindestange:	FIS A M8 x 110
Werkzeugaufnahme:	Ø 13

Staffa TRA-WIK®-ALU-RF

Staffe TRA-WIK®-ALU-RF sono previste per il montaggio esterno di elementi senza ponti termici in sistemi di isolamento termico, pareti ventilate, sistemi di isolamento interno, ecc.

Staffe TRA-WIK®-ALU-RF realizzate in schiuma poliuretanica rigida imputrescibile, tinta in massa in colore nero, senza CFC, rinforzato con un inserto in acciaio con iniezione di schiuma per garantire un avvitamento aderente alla base, una piastra di alluminio per l'avvitamento del componente, e una piastra compatta (HPL), che assicura una distribuzione ottimale della pressione sulla superficie dell'elemento.

Dimensioni

Superficie di base:	280 x 125 mm
Tipi:	80 – 300 mm
Superficie utile:	97 x 45 mm
Peso specifico PU:	350 kg/m³

Materiale di fissaggio per murata

Aste filettate:	FIS A M8 x 130
Bussole d'ancoraggio:	FIS H 12 x 85 K
Collegamento utensile:	Ø 13

Materiale di fissaggio per calcestruzzo

Aste filettate:	FIS A M8 x 110
Collegamento utensile:	Ø 13

Typ Tipo	Befestigungsmaterial für Mauerwerk Materiale di fissaggio per muratura		Befestigungsmaterial für Beton Materiale di fissaggio per calcestruzzo	
	Art.-Nr. Art. no.	Preis/Prez. EUR/Stk. EUR/Pz.	Art.-Nr. Art. no.	Preis/Prez. EUR/Stk. EUR/Pz.
80	6010308	48.20	6010408	45.20
100	6010310	49.80	6010410	46.80
120	6010312	51.40	6010412	48.40
140	6010314	53.–	6010414	50.–
160	6010316	54.60	6010416	51.60
180	6010318	56.20	6010418	53.20
200	6010320	57.80	6010420	54.80
220	6010322	59.40	6010422	56.40
240	6010324	61.–	6010424	58.–
260	6010326	62.60	6010426	59.60
280	6010328	64.20	6010428	61.20
300	6010330	65.80	6010430	62.80

Produktgruppe 1047

Die Europäische Technische Bewertung und die Allgemein bauaufsichtliche Zulassung sind nur für die Typen 100–300 mm gültig.

* Weiteres Befestigungsmaterial ist in der Preisliste Befestigungssets aufgeführt:
– Bolzenanker
– Betonschrauben
– Holzschrauben

Pfostenelemente sind auf Anfrage erhältlich.

Gruppo di prodotti 1047

La Valutazione Tecnica Europea e l'omologazione generale per l'edilizia sono valide solo per i modelli 100–300 mm.

* L'ulteriore materiale di fissaggio è riportato nel listino prezzi dei set di fissaggio:
– Ancorante con fascetta espandente
– Viti per calcestruzzo
– Viti per legno

Gli elementi del montante sono disponibili su richiesta

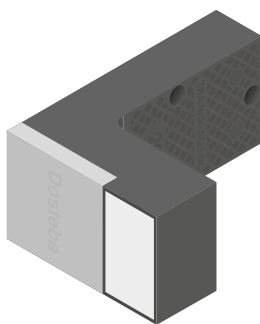

Befestigungsmaterial* Materiale di fissaggio*



Schraubdübel
Perni di fissaggio
siehe/vedere **2.040**



Stellfuss
Piedino di regolazione
siehe/vedere **2.039**



Korrosionsschutzspray
Spray protezione anticorrosione
siehe/vedere **2.042**

Werkzeuge / Utensili



Hartmetall-Hammerbohrer
Martello in metallo duro
siehe/vedere **2.045**



Werkzeugset
Set di utensili
siehe/vedere **2.046**



Bohrlehre
Dima di foratura
siehe/vedere **2.047**

Prüfzeugnisse / Bewertungen Certificati di sorveglianza / Valutazioni



Europäisch Technische Bewertung
Valutazione Tecnica Europea
ETA-20/0123



Allgemein bauaufsichtliche Zulassung
Omologazione generale per l'edilizia
AbZ Z-10.9-648



Absturzsichernde Verglasungen
Vetrare anticaduta
AbP P-2018-3004



Erdbebeneinwirkung
Azione sismica
Eurocode 8/NF EN 1998-1

Tragwinkel TRA-WIK®-ALU-RL

Tragwinkel TRA-WIK®-ALU-RL eignen sich für wärmebrückenfreie Fremdmontagen in Wärmedämmverbundsystemen, hinterlüfteten Fassaden, Innendämmungen usw. Tragwinkel TRA-WIK®-ALU-RL bestehen aus schwarz eingefärbtem, fäulnisbeständigem und FCKW-freiem PU-Hartschaum (Polyurethan) mit einer eingeschäumten Stahlblecheinlage zum kraftschlüssigen Verschrauben mit dem Untergrund, einer Aluplatte für die Verschraubung des Anbauteils sowie einer Compactplatte (HPL), welche eine optimale Druckverteilung an der Oberfläche gewährleistet.

Abmessungen

Grundfläche: 280 x 125 mm
Typen: 80 – 300 mm
Nutzfläche: 97 x 45 mm
Raumgewicht PU: 350 kg/m³

Befestigungsmaterial

Schraubdübel: SXRL 10 x 100 FUS
Werkzeugaufnahme: Ø 13, Torx T40

Staffa TRA-WIK®-ALU-RL

Staffe TRA-WIK®-ALU-RL sind für den externen Montage von Elementen ohne thermische Brücken in Systemen der Isolierung von Wänden, belüfteten Fassaden, Systemen der Isolierung von Innenwänden, etc.

Staffe TRA-WIK®-ALU-RL sind hergestellt aus schaum-polyuretanischer harter schäumung, die in schwarzem farbe, ohne CFC, verstärkt mit einem einbauelement aus stahl mit einbauelement aus stahl für die verschraubung mit dem untergrund, einer alu-platte für die verschraubung des anbauteils sowie einer compactplatte (hpl), die eine optimale druckverteilung an der oberfläche gewährleistet.

Dimensioni

Superficie di base: 280 x 125 mm
Tipi: 80 – 300 mm
Superficie utile: 97 x 45 mm
Peso specifico PU: 350 kg/m³

Materiale di fissaggi

Perni di fissaggio: SXRL 10 x 100 FUS
Collegamento utensile: Ø 13, Torx T40

Typ Tipo	mit Befestigungs- material con materiale di fissaggio		ohne Befestigungs- material senza materiale di fissaggio	
	Art.-Nr. Art. no.	Preis/Prez. EUR/Stk. EUR/Pz.	Art.-Nr. Art. no.	Preis/Prez. EUR/Stk. EUR/Pz.
80	6005108	42.90	6005308	38.–
100	6005110	44.50	6005310	39.60
120	6005112	46.10	6005312	41.20
140	6005114	47.70	6005314	42.80
160	6005116	49.30	6005316	44.40
180	6005118	50.90	6005318	46.–
200	6005120	52.50	6005320	47.60
220	6005122	54.10	6005322	49.20
240	6005124	55.70	6005324	50.80
260	6005126	57.30	6005326	52.40
280	6005128	58.90	6005328	54.–
300	6005130	60.50	6005330	55.60

Produktgruppe 1046

Gruppo di prodotti 1046

Die Europäische Technische Bewertung und die Allgemein bauaufsichtliche Zulassung sind nur für die Typen 100–300 mm gültig.

La Valutazione Tecnica Europea e l'omologazione generale per l'edilizia sono valide solo per i modelli 100–300 mm.

* Weiteres Befestigungsmaterial ist in der Preisliste
Befestigungssets aufgeführt:
– Bolzenanker
– Betonschrauben
– Holzschrauben

* L'ulteriore materiale di fissaggio è riportato nel listino prezzi
dei set di fissaggio:
– Ancorante con fascetta espandente
– Viti per calcestruzzo
– Viti per legno



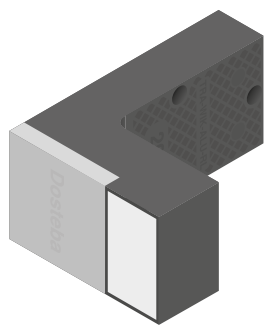

Postenelemente sind auf Anfrage erhältlich.

Gli elementi del montante sono disponibili su richiesta

Bestellformulare unter www.dosteba.eu
Moduli d'ordine sul sito www.dosteba.eu



Befestigungsmaterial* Materiale di fissaggio*

	Injektions-Gewindestange Aste filettate per iniezione siehe/vedere 2.040
	Injektions-Ankerhülse Bussole d'anc. per iniezione siehe/vedere 2.042
	Injektions-Mörtel Malta per iniezione siehe/vedere 2.043
	Stellfuss Piedino di regolazione siehe/vedere 2.039
	Korrosionsschutzspray Spray protezione anticorrosione siehe/vedere 2.042

Werkzeuge / Utensili

	Kartuschenpresse Pressa a cartuccia siehe/vedere 2.043
	Ausbläser ABG Soffietto ABG siehe/vedere 2.044
	Reinigungsbürste Spazzola di pulizia siehe/vedere 2.044
	Hartmetall-Hammerbohrer Martello in metallo duro siehe/vedere 2.045
	Werkzeugset Set di utensili siehe/vedere 2.046
	Bohrlehre Dima di foratura siehe/vedere 2.047
	Setzlehre Posizionamento calibro siehe/vedere 2.047

Prüfzeugnisse / Bewertungen Certificati di sorveglianza / Valutazioni



Europäisch Technische Bewertung
Valutazione Tecnica Europea
ETA-20/0123



Allgemein bauaufsichtliche Zulassung
Omologazione generale per l'edilizia
AbZ Z-10.9-648



Absturzsichernde Verglasungen
Vetrare anticaduta
AbP P-2018-3004



Erdbebeneinwirkung
Azione sismica
Eurocode 8/NF EN 1998-1

Tragwinkel TRA-WIK®-ALU-RL

Tragwinkel TRA-WIK®-ALU-RL eignen sich für wärmebrückenfreie Fremdmontagen in Wärmedämmverbundsystemen, hinterlüfteten Fassaden, Innendämmungen usw. Tragwinkel TRA-WIK®-ALU-RL bestehen aus schwarz eingefärbtem, fäulnisbeständigem und FCKW-freiem PU-Hartschaum (Polyurethan) mit einer eingeschäumten Stahlblecheinlage zum kraftschlüssigen Verschrauben mit dem Untergrund, einer Aluplatte für die Verschraubung des Anbauteils sowie einer Compactplatte (HPL), welche eine optimale Druckverteilung an der Oberfläche gewährleistet.

Abmessungen

Grundfläche:	280 x 125 mm
Typen:	80 – 300 mm
Nutzfläche:	97 x 45 mm
Raumgewicht PU:	350 kg/m³

Befestigungsmaterial für Mauerwerk

Gewindestange:	FIS A M8 x 130
Ankerhülse:	FIS H 12 x 85 K
Werkzeugaufnahme:	Ø 13

Befestigungsmaterial für Beton

Gewindestange:	FIS A M8 x 110
Werkzeugaufnahme:	Ø 13

Staffa TRA-WIK®-ALU-RL

Staffe TRA-WIK®-ALU-RL sind für den Außenmontage von Elementen ohne thermische Brücken in Systemen der Isolierung von Wänden, belüfteten Außenwänden, Systemen der Isolierung von Innenwänden, etc.

Staffe TRA-WIK®-ALU-RL sind hergestellt aus schaum-polyurethanischer harter schäumung, die in schwarzem farbstoff gefärbt ist, ohne CFC, verstärkt mit einem einbauelement aus stahlblech zur kraftschlüssigen verschraubung mit dem untergrund, einer alu-platte für die verschraubung des bauteils sowie einer compactplatte (hpl), die eine optimale druckverteilung an der oberfläche gewährleistet.

Dimensioni

Superficie di base:	280 x 125 mm
Tipi:	80 – 300 mm
Superficie utile:	97 x 45 mm
Peso specifico PU:	350 kg/m³

Materiale di fissaggio per murata

Aste filettate:	FIS A M8 x 130
Bussole d'ancoraggio:	FIS H 12 x 85 K
Collegamento utensile:	Ø 13

Materiale di fissaggio per calcestruzzo

Aste filettate:	FIS A M8 x 110
Collegamento utensile:	Ø 13

Typ Tipo	Befestigungsmaterial für Mauerwerk Materiale di fissaggio per muratura		Befestigungsmaterial für Beton Materiale di fissaggio per calcestruzzo	
	Art.-Nr. Art. no.	Preis/Prez. EUR/Stk. EUR/Pz.	Art.-Nr. Art. no.	Preis/Prez. EUR/Stk. EUR/Pz.
80	6010108	48.40	6010208	45.30
100	6010110	50.–	6010210	46.90
120	6010112	51.60	6010212	48.50
140	6010114	53.20	6010214	50.10
160	6010116	54.80	6010216	51.70
180	6010118	56.40	6010218	53.30
200	6010120	58.–	6010220	54.90
220	6010122	59.60	6010222	56.50
240	6010124	61.20	6010224	58.10
260	6010126	62.80	6010226	59.70
280	6010128	64.40	6010228	61.30
300	6010130	66.–	6010230	62.90

Produktgruppe 1046

Die Europäische Technische Bewertung und die Allgemein bauaufsichtliche Zulassung sind nur für die Typen 100–300 mm gültig.

* Weiteres Befestigungsmaterial ist in der Preisliste Befestigungssets aufgeführt:
– Bolzenanker
– Betonschrauben
– Holzschrauben

Pfostenelemente sind auf Anfrage erhältlich.

Gruppo di prodotti 1046

La Valutazione Tecnica Europea e l'omologazione generale per l'edilizia sono valide solo per i modelli 100–300 mm.

* L'ulteriore materiale di fissaggio è riportato nel listino prezzi dei set di fissaggio:
– Ancorante con fascetta espandente
– Viti per calcestruzzo
– Viti per legno

Gli elementi del montante sono disponibili su richiesta

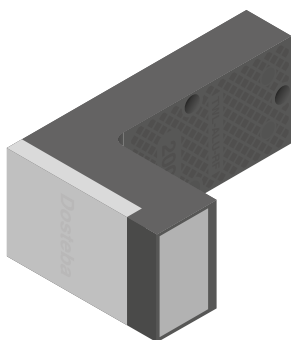

Befestigungsmaterial* Materiale di fissaggio*

Schraubdübel
Perni di fissaggio
siehe/vedere **2.040**



Stellfuss
Piedino di regolazione
siehe/vedere **2.039**



Korrosionsschutzspray
Spray protezione anticorrosione
siehe/vedere **2.042**

Werkzeuge / Utensili



Hartmetall-Hammerbohrer
Martello in metallo duro
siehe/vedere **2.045**



Werkzeugset
Set di utensili
siehe/vedere **2.046**



Bohrlehre
Dima di foratura
siehe/vedere **2.047**

Prüfzeugnisse / Bewertungen Certificati di sorveglianza / Valutazioni



Allgemein bauaufsichtliche Zulassung
Omologazione generale per l'edilizia
AbZ Z-10.9-578



Absturzsichernde Verglasungen
Vetrate anticaduta
AbP P-2018-3004



Erdbebeneinwirkung
Azione sismica
Eurocode 8/NF EN 1998-1

Tragwinkel TWL®-ALU-RF

Tragwinkel TWL®-ALU-RF eignen sich für wärmebrückenfreie Fremdmontagen in Wärmedämmverbundsystemen, hinterlüfteten Fassaden, Innendämmungen usw. Tragwinkel TWL®-ALU-RF bestehen aus schwarz eingefärbtem, fäulnisbeständigem und FCKW-freiem PU-Hartschaum (Polyurethan) mit einer eingeschäumten Stahlblecheinlage zum kraftschlüssigen Verschrauben mit dem Untergrund, einer Aluplatte für die Verschraubung des Anbauteils sowie einer Compactplatte (HPL), welche eine optimale Druckverteilung an der Oberfläche gewährleistet.

Abmessungen

Grundfläche: 320 x 125 mm
Typen: 80 – 300 mm
Nutzfläche: 97 x 45 mm
Raumgewicht PU: 450 kg/m³

Befestigungsmaterial

Schraubdübel: SXRL 10 x 120 FUS
Werkzeugaufnahme: Ø 13, Torx T40

Staffa TWL®-ALU-RF

Staffe TWL®-ALU-RF sind für den externen Einbau von Elementen ohne Brücken thermici in Systemen der Isolierung termica, pareti ventilate, sistemi di isolamento interno, ecc.

Staffe TWL®-ALU-RF sind hergestellt in schiuma poliuretanica rigida imputrescibile, tinta in massa in colore nero, senza CFC, rinforzata con un inserto in acciaio con iniezione di schiuma per garantire un avvitamento aderente alla base, una piastra di alluminio per l'avvitamento del componente, e una piastra compatta (HPL), che assicura una distribuzione ottimale della pressione sulla superficie dell'elemento.

Dimensioni

Superficie di base: 320 x 125 mm
Tipi: 80 – 300 mm
Superficie utile: 97 x 45 mm
Peso specifico PU: 450 kg/m³

Materiale di fissaggio

Perni di fissaggio: SXRL 10 x 120 FUS
Collegamento utensile: Ø 13, Torx T40

Typ
Tipo

	mit Befestigungs- material con materiale di fissaggio		ohne Befestig- ungsmaterial senza materiale di fissaggio	
	Art.-Nr. Art. no.	Preis/Prez. EUR/Stk. EUR/Pz.	Art.-Nr. Art. no.	Preis/Prez. EUR/Stk. EUR/Pz.
80	6012008	66.10	6006208	55.60
100	6012010	68.60	6006210	58.10
120	6012012	71.10	6006212	60.60
140	6012014	73.60	6006214	63.10
160	6012016	76.10	6006216	65.60
180	6012018	78.60	6006218	68.10
200	6012020	81.10	6006220	70.60
220	6012022	83.60	6006222	73.10
240	6012024	86.10	6006224	75.60
260	6012026	88.60	6006226	78.10
280	6012028	91.10	6006228	80.60
300	6012030	93.60	6006230	83.10

Produktgruppe 1046

Die Allgemein bauaufsichtliche Zulassung ist nur für die Typen 100–300 mm gültig.

* Weiteres Befestigungsmaterial ist in der Preisliste Befestigungssets aufgeführt:
– Bolzenanker
– Betonschrauben
– Holzschrauben

Postenelemente sind auf Anfrage erhältlich.

Gruppo di prodotti 1046

L'omologazione generale per l'edilizia è valida solo per i modelli 100–300 mm.

* L'ulteriore materiale di fissaggio è riportato nel listino prezzi dei set di fissaggio:
– Ancorante con fascetta espandente
– Viti per calcestruzzo
– Viti per legno

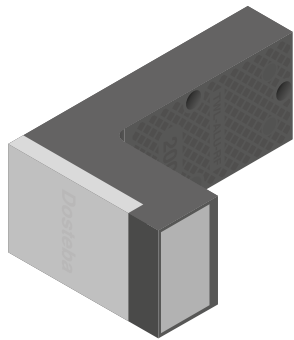

Gli elementi del montante sono disponibili su richiesta





Befestigungsmaterial* Materiale di fissaggio*

	Injektions-Gewindestange Aste filettate per iniezione siehe/vedere 2.040
	Injektions-Ankerhülse Bussole d'anc. per iniezione siehe/vedere 2.042
	Injektions-Mörtel Malta per iniezione siehe/vedere 2.043
	Stellfuss Piedino di regolazione siehe/vedere 2.039
	Korrosionsschutzspray Spray protezione anticorrosione siehe/vedere 2.042

Werkzeuge / Utensili

	Kartuschenpresse Pressa a cartuccia siehe/vedere 2.043
	Ausbläser ABG Soffietto ABG siehe/vedere 2.044
	Reinigungsbürste Spazzola di pulizia siehe/vedere 2.044
	Hartmetall-Hammerbohrer Martello in metallo duro siehe/vedere 2.045
	Werkzeugset Set di utensili siehe/vedere 2.046
	Bohrlehre Dima di foratura siehe/vedere 2.047
	Setzlehre Posizionamento calibro siehe/vedere 2.047

Prüfzeugnisse / Bewertungen Certificati di sorveglianza / Valutazioni

	Allgemein bauaufsichtliche Zulassung Omologazione generale per l'edilizia AbZ Z-10.9-578
	Absturzsichernde Verglasungen Vetrare anticaduta AbP P-2018-3004
	Erdbebeneinwirkung Azione sismica Eurocode 8/NF EN 1998-1

Tragwinkel TWL®-ALU-RF

Tragwinkel TWL®-ALU-RF eignen sich für wärmebrückenfreie Fremdmontagen in Wärmedämmverbundsystemen, hinterlüfteten Fassaden, Innendämmungen usw. Tragwinkel TWL®-ALU-RF bestehen aus schwarz eingefärbtem, fäulnisbeständigem und FCKW-freiem PU-Hartschaum (Polyurethan) mit einer eingeschäumten Stahlblecheinlage zum kraftschlüssigen Verschrauben mit dem Untergrund, einer Aluplatte für die Verschraubung des Anbauteils sowie einer Compactplatte (HPL), welche eine optimale Druckverteilung an der Oberfläche gewährleistet.

Abmessungen

Grundfläche:	320 x 125 mm
Typen:	80 – 300 mm
Nutzfläche:	97 x 45 mm
Raumgewicht PU:	450 kg/m³

Befestigungsmaterial für Mauerwerk

Gewindestange:	FIS A M8 x 150
Ankerhülse:	FIS H 12 x 85 K
Werkzeugaufnahme:	Ø 13

Befestigungsmaterial für Beton

Gewindestange:	FIS A M8 x 130
Werkzeugaufnahme:	Ø 13

Staffa TWL®-ALU-RF

Staffe TWL®-ALU-RF sono previste per il montaggio esterno di elementi senza ponti termici in sistemi di isolamento termico, pareti ventilate, sistemi di isolamento interno, ecc.

Staffe TWL®-ALU-RF realizzate in schiuma poliuretanica rigida imputrescibile, tinta in massa in colore nero, senza CFC, rinforzata con un inserto in acciaio con iniezione di schiuma per garantire un avvvitamento aderente alla base, una piastra di alluminio per l'avvitamento del componente, e una piastra compatta (HPL), che assicura una distribuzione ottimale della pressione sulla superficie dell'elemento.

Dimensioni

Superficie di base:	320 x 125 mm
Tipi:	80 – 300 mm
Superficie utile:	97 x 45 mm
Peso specifico PU:	450 kg/m³

Materiale di fissaggio per murata

Aste filettate:	FIS A M8 x 150
Bussole d'ancoraggio:	FIS H 12 x 85 K
Collegamento utensile:	Ø 13

Materiale di fissaggio per calcestruzzo

Aste filettate:	FIS A M8 x 130
Collegamento utensile:	Ø 13

Typ Tipo	Befestigungsmaterial für Mauerwerk Materiale di fissaggio per muratura		Befestigungsmaterial für Beton Materiale di fissaggio per calcestruzzo	
	Art.-Nr. Art. no.	Preis/Prez. EUR/Stk. EUR/Pz.	Art.-Nr. Art. no.	Preis/Prez. EUR/Stk. EUR/Pz.
80	6006008	66.10	6006108	63.10
100	6006010	68.60	6006110	65.60
120	6006012	71.10	6006112	68.10
140	6006014	73.60	6006114	70.60
160	6006016	76.10	6006116	73.10
180	6006018	78.60	6006118	75.60
200	6006020	81.10	6006120	78.10
220	6006022	83.60	6006122	80.60
240	6006024	86.10	6006124	83.10
260	6006026	88.60	6006126	85.60
280	6006028	91.10	6006128	88.10
300	6006030	93.60	6006130	90.60

Produktgruppe 1049

Die Allgemein bauaufsichtliche Zulassung ist nur für die Typen 100–300 mm gültig.

* Weiteres Befestigungsmaterial ist in der Preisliste Befestigungssets aufgeführt:
– Bolzenanker
– Betonschrauben
– Holzschrauben

Pfostenelemente sind auf Anfrage erhältlich.

Gruppo di prodotti 1049

L'omologazione generale per l'edilizia è valida solo per i modelli 100–300 mm.

* L'ulteriore materiale di fissaggio è riportato nel listino prezzi dei set di fissaggio:
– Ancorante con fascetta espandente
– Viti per calcestruzzo
– Viti per legno

Gli elementi del montante sono disponibili su richiesta

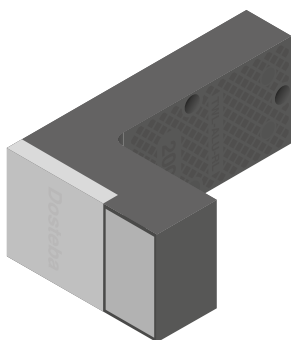

Befestigungsmaterial* Materiale di fissaggio*

	Schraubdübel Perni di fissaggio siehe/vedere 2.040
	Stellfuss Piedino di regolazione siehe/vedere 2.039
	Korrosionsschutzspray Spray protezione anticorrosione siehe/vedere 2.042

Werkzeuge / Utensili

	Hartmetall-Hammerbohrer Martello in metallo duro siehe/vedere 2.045
	Werkzeugset Set di utensili siehe/vedere 2.046
	Bohrlehre Dima di foratura siehe/vedere 2.047

Prüfzeugnisse / Bewertungen Certificati di sorveglianza / Valutazioni

	Allgemein bauaufsichtliche Zulassung Omologazione generale per l'edilizia AbZ Z-10.9-578
	Absturzsichernde Verglasungen Vetrate anticaduta AbP P-2018-3004
	Erdbebeneinwirkung Azione sismica Eurocode 8/NF EN 1998-1

Tragwinkel TWL®-ALU-RL

Tragwinkel TWL®-ALU-RL eignen sich für wärmebrückenfreie Fremdmontagen in Wärmedämmverbundsystemen, hinterlüfteten Fassaden, Innendämmungen usw. Tragwinkel TWL®-ALU-RL bestehen aus schwarz eingefärbtem, fäulnisbeständigem und FCKW-freiem PU-Hartschaum (Polyurethan) mit einer eingeschäumten Stahlblecheinlage zum kraftschlüssigen Verschrauben mit dem Untergrund, einer Aluplatte für die Verschraubung des Anbauteils sowie einer Compactplatte (HPL), welche eine optimale Druckverteilung an der Oberfläche gewährleistet.

Abmessungen

Grundfläche:	320 x 125 mm
Typen:	80 – 300 mm
Nutzfläche:	97 x 45 mm
Raumgewicht PU:	450 kg/m³

Befestigungsmaterial

Schraubdübel:	SXRL 10 x 120 FUS
Werkzeugaufnahme:	Ø 13, Torx T40

Staffa TWL®-ALU-RL

Staffe TWL®-ALU-RL sind für den externen Montage von Elementen ohne thermische Brücken in Systemen der thermischen Isolierung, belüfteten Wänden, Systemen der inneren Isolierung, etc.

Staffe TWL®-ALU-RL sind hergestellt aus schaum-polyuretanischer harter, unverrottbarer, schwarze Masse, ohne CFC, verstärkt mit einem Stahl-Einbauelement mit Schaum-Injektion, um ein festes Anschrauben an den Untergrund zu gewährleisten, eine Aluminiumplatte für das Verschrauben des Bauteils sowie eine Compactplatte (HPL), die eine optimale Druckverteilung auf der Oberfläche gewährleistet.

Dimensioni

Superficie di base:	320 x 125 mm
Tipi:	80 – 300 mm
Superficie utile:	97 x 45 mm
Peso specifico PU:	450 kg/m³

Materiale di fissaggio

Perni di fissaggio:	SXRL 10 x 120 FUS
Collegamento utensile:	Ø 13, Torx T40

Typ Tipo	mit Befestigungsmaterial con materiale di fissaggio		ohne Befestigungsmaterial senza materiale di fissaggio	
	Art.-Nr. Art. no.	Preis/Prez. EUR/Stk. EUR/Pz.	Art.-Nr. Art. no.	Preis/Prez. EUR/Stk. EUR/Pz.
80	6011908	66.30	6005908	55.60
100	6011910	68.80	6005910	58.10
120	6011912	71.30	6005912	60.60
140	6011914	73.80	6005914	63.10
160	6011916	76.30	6005916	65.60
180	6011918	78.80	6005918	68.10
200	6011920	81.30	6005920	70.60
220	6011922	83.80	6005922	73.10
240	6011924	86.30	6005924	75.60
260	6011926	88.80	6005926	78.10
280	6011928	91.30	6005928	80.60
300	6011930	93.80	6005930	83.10

Produktgruppe 1048

Die Allgemein bauaufsichtliche Zulassung ist nur für die Typen 100–300 mm gültig.

* Weiteres Befestigungsmaterial ist in der Preisliste Befestigungssets aufgeführt:
– Bolzenanker
– Betonschrauben
– Holzschrauben

Postenelemente sind auf Anfrage erhältlich.

Gruppo di prodotti 1048



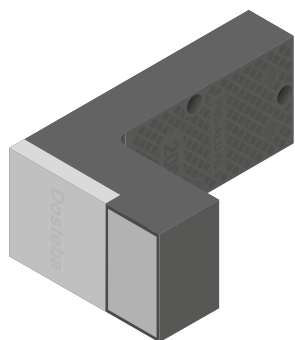

L'omologazione generale per l'edilizia è valida solo per i modelli 100–300 mm.

* L'ulteriore materiale di fissaggio è riportato nel listino prezzi dei set di fissaggio:
– Ancorante con fascetta espandente
– Viti per calcestruzzo
– Viti per legno

Gli elementi del montante sono disponibili su richiesta



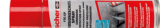

Befestigungsmaterial* Materiale di fissaggio*

	Injektions-Gewindestange Aste filettate per iniezione siehe/vedere 2.040
	Injektions-Ankerhülse Bussole d'anc. per iniezione siehe/vedere 2.042
	Injektions-Mörtel Malta per iniezione siehe/vedere 2.043
	Stellfuss Piedino di regolazione siehe/vedere 2.039
	Korrosionsschutzspray Spray protezione anticorrosione siehe/vedere 2.042

Werkzeuge / Utensili

	Kartuschenpresse Pressa a cartuccia siehe/vedere 2.043
	Ausbläser ABG Soffietto ABG siehe/vedere 2.044
	Reinigungsbürste Spazzola di pulizia siehe/vedere 2.044
	Hartmetall-Hammerbohrer Martello in metallo duro siehe/vedere 2.045
	Werkzeugset Set di utensili siehe/vedere 2.046
	Bohrlehre Dima di foratura siehe/vedere 2.047
	Setzlehre Posizionamento calibro siehe/vedere 2.047

Prüfzeugnisse / Bewertungen Certificati di sorveglianza / Valutazioni

	Allgemein bauaufsichtliche Zulassung Omologazione generale per l'edilizia AbZ Z-10.9-578
	Absturzsichernde Verglasungen Vetrate anticaduta AbP P-2018-3004
	Erdbebeneinwirkung Azione sismica Eurocode 8/NF EN 1998-1

Bestellformulare unter www.dosteba.eu
Moduli d'ordine sul sito www.dosteba.eu

Tragwinkel TWL®-ALU-RL

Tragwinkel TWL®-ALU-RL eignen sich für wärmebrückenfreie Fremdmontagen in Wärmedämmverbundsystemen, hinterlüfteten Fassaden, Innendämmungen usw. Tragwinkel TWL®-ALU-RL bestehen aus schwarz eingefärbtem, fäulnisbeständigem und FCKW-freiem PU-Hartschaum (Polyurethan) mit einer eingeschäumten Stahlblecheinlage zum kraftschlüssigen Verschrauben mit dem Untergrund, einer Aluplate für die Verschraubung des Anbauteils sowie einer Compactplatte (HPL), welche eine optimale Druckverteilung an der Oberfläche gewährleistet.

Abmessungen

Grundfläche:	320 x 125 mm
Typen:	80 – 300 mm
Nutzfläche:	97 x 45 mm
Raumgewicht PU:	450 kg/m³

Befestigungsmaterial für Mauerwerk

Gewindestange:	FIS A M8 x 150
Ankerhülse:	FIS H 12 x 85 K
Werkzeugaufnahme:	Ø 13

Befestigungsmaterial für Beton

Gewindestange:	FIS A M8 x 130
Werkzeugaufnahme:	Ø 13

Staffa TWL®-ALU-RL

Staffe TWL®-ALU-RL sind für den Außenmontage von Elementen ohne Brücken thermici in Systemen der Isolierung termica, pareti ventilate, sistemi di isolamento interno, ecc.

Staffe TWL®-ALU-RL sind hergestellt in schaum polyuretanica rigida imputrescibile, tinta in massa in colore nero, senza CFC, rinforzata con un inserto in acciaio con iniezione di schiuma per garantire un avvitamento aderente alla base, una piastra di alluminio per l'avvitamento del componente, e una piastra compatta (HPL), che assicura una distribuzione ottimale della pressione sulla superficie dell'elemento.

Dimensioni

Superficie di base:	320 x 125 mm
Tipi:	80 – 300 mm
Superficie utile:	97 x 45 mm
Peso specifico PU:	450 kg/m³

Materiale di fissaggio per muratura

Aste filettate:	FIS A M8 x 150
Bussole d'ancoraggio:	FIS H 12 x 85 K
Collegamento utensile:	Ø 13

Materiale di fissaggio per calcestruzzo

Aste filettate:	FIS A M8 x 130
Collegamento utensile:	Ø 13

Typ Tipo	Befestigungsmaterial für Mauerwerk Materiale di fissaggio per muratura		Befestigungsmaterial für Beton Materiale di fissaggio per calcestruzzo	
	Art.-Nr. Art. no.	Preis/Prez. EUR/Stk. EUR/Pz.	Art.-Nr. Art. no.	Preis/Prez. EUR/Stk. EUR/Pz.
80	6005708	66.30	6005808	63.30
100	6005710	68.80	6005810	65.80
120	6005712	71.30	6005812	68.30
140	6005714	73.80	6005814	70.80
160	6005716	76.30	6005816	73.30
180	6005718	78.80	6005818	75.80
200	6005720	81.30	6005820	78.30
220	6005722	83.80	6005822	80.80
240	6005724	86.30	6005824	83.30
260	6005726	88.80	6005826	85.80
280	6005728	91.30	6005828	88.30
300	6005730	93.80	6005830	90.80

Produktgruppe 1048

Die Allgemein bauaufsichtliche Zulassung ist nur für die Typen 100–300 mm gültig.

* Weiteres Befestigungsmaterial ist in der Preisliste Befestigungssets aufgeführt:
– Bolzenanker
– Betonschrauben
– Holzschrauben

Pfostenelemente sind auf Anfrage erhältlich.

Gruppo di prodotti 1048

L'omologazione generale per l'edilizia è valida solo per i modelli 100–300 mm.

* L'ulteriore materiale di fissaggio è riportato nel listino prezzi dei set di fissaggio:
– Ancorante con fascetta espandente
– Viti per calcestruzzo
– Viti per legno

Gli elementi del montante sono disponibili su richiesta

**Dämmstoffdübel FID II****Fissaggio su pannelli isolanti FID II**

Länge:	50 mm	Lunghezza:	50 mm		
Werkzeugaufnahme:	Torx T40	Collegamento utensile:	Torx T40		
Stk./Pkt.		Art.-Nr.	Preis/Prez.	Art.-Nr.	Preis/Prez.
Unit/Pact.		Art. no.	EUR/Stk.	Art. no.	EUR/Pkt.
			EUR/Pz.		EUR/Conf.
1		6000751	1.90		
50			1.11	6000752	55.30

Produktgruppe 1038

Gruppo di prodotti 1038

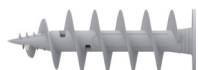
**Dämmstoffdübel FID II Plus****Fissaggio su pannelli isolanti FID II Plus**

Länge:	80 mm	Lunghezza:	80 mm		
Werkzeugaufnahme:	Innensechskant, 6 mm	Collegamento utensile:	Six pans creux, 6 mm		
Stk./Pkt. Unit/Pact.		Art.-Nr. Art. no.	Preis/Prez. EUR/Stk. EUR/Pz.	Art.-Nr. Art. no.	Preis/Prez. EUR/Pkt. EUR/Conf.
1		6000753	3.10		
25			1.76	6000754	43.90

Produktgruppe 1038

Gruppo di prodotti 1038

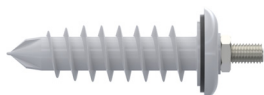
**Dämmstoffdübel FID-R****Fissaggio su pannelli isolanti FID-R**

Länge:	95 mm	Lunghezza:	95 mm		
Anschlussgewinde:	M10	Filettatura di raccordo:	M10		
Werkzeugaufnahme:	Torx T25	Collegamento utensile:	Torx T25		
Stk./Pkt.		Art.-Nr.	Preis/Prez.	Art.-Nr.	Preis/Prez.
Unit/Pact.		Art. no.	EUR/Stk.	Art. no.	EUR/Pkt.
			EUR/Pz.		EUR/Conf.
1		6000756	19.70		
25			11.46	6000757	286.30

Produktgruppe 1038

Gruppo di prodotti 1038



Werkzeuge / Utensili



Hartmetall-Hammerbohrer
Martello in metallo duro
siehe/vedere **2.045**

Abstandsmontagesystem TherMax 8

Das Abstandsmontagesystem TherMax eignet sich für die nachträgliche und wärmebrückenfreie Fremdmontage in Wärmedämmverbundsystemen, hinterlüfteten Fassaden, Innendämmungen usw. Der Kunststoffkonus unterbricht die Wärmebrücke zwischen dem Anbauteil und der inneren Befestigung und bietet eine energetisch optimierte Befestigung.

Sistema di fissaggio distanziato TherMax 8

Il sistema di fissaggio a distanza TherMax è indicato per il fissaggio esterno di elementi senza ponti termici in sistemi di isolamento termico, pareti ventilate, sistemi di isolamento interno ecc. Il cono in materiale plastico crea una barriera termica tra l'oggetto da fissare e l'interno del supporto, realizzando un fissaggio ottimizzato dal punto di vista energetico.

Stk./Pkt. Unit/Pact.	Nutzlänge Lunghezza effettiva mm	Bezeichnung Descrizione	Art.-Nr. Art. no.	Preis/Prez. EUR/Stk. EUR/Pz.	Art.-Nr. Art. no.	Preis/Prez. EUR/Pkt. EUR/Conf.
1	45–60	8/60 M6	6014851	10.40		
20	45–60	8/60 M6		6.–	6014852	119.90
1	60–80	8/80 M6	6014853	10.70		
20	60–80	8/80 M6		6.11	6014854	122.20
1	80–100	8/100 M6	6014856	10.80		
20	80–100	8/100 M6		6.23	6014857	124.50
1	100–120	8/120 M6	6014858	10.90		
20	100–120	8/120 M6		6.28	6014859	125.60
1	120–140	8/140 M6	6014861	11.30		
20	120–140	8/140 M6		6.48	6014862	129.60
1	140–160	8/160 M6	6014863	11.60		
20	140–160	8/160 M6		6.68	6014864	133.60
1	160–180	8/180 M6	6014866	12.–		
20	160–180	8/180 M6		6.94	6014867	138.70

Produktgruppe 1037

Gruppo di prodotti 1037



Werkzeuge / Utensili



Hartmetall-Hammerbohrer
Martello in metallo duro
siehe/vedere 2.045

Abstandsmontagesystem TherMax 10

Das Abstandsmontagesystem TherMax eignet sich für die nachträgliche und wärmebrückenfreie Fremdmontage in Wärmedämmverbundsystemen, hinterlüfteten Fassaden, Innendämmungen usw. Der Kunststoffkonus unterbricht die Wärmebrücke zwischen dem Anbauteil und der inneren Befestigung und bietet eine energetisch optimierte Befestigung.

Sistema di fissaggio distanziato TherMax 10

Il sistema di fissaggio a distanza TherMax è indicato per il fissaggio esterno di elementi senza ponti termici in sistemi di isolamento termico, pareti ventilate, sistemi di isolamento interno ecc. Il cono in materiale plastico crea una barriera termica tra l'oggetto da fissare e l'interno del supporto, realizzando un fissaggio ottimizzato dal punto di vista energetico.

Stk./Pkt. Unit/Pact.	Nutzlänge Lunghezza effettiva mm	Bezeichnung Descrizione	Art.-Nr. Art. no.	Preis/Prez. EUR/Stk. EUR/Pz.	Art.-Nr. Art. no.	Preis/Prez. EUR/Pkt. EUR/Conf.
1 20	80–100 80–100	10/100 M6 10/100 M6	6014871	12.– 6.94	6014872	138.70
1 20	100–120 100–120	10/120 M6 10/120 M6	6014873	12.20 7.02	6014874	140.30
1 20	120–140 120–140	10/140 M6 10/140 M6	6014876	12.30 7.10	6014877	142.–
1 20	140–160 140–160	10/160 M6 10/160 M6	6014878	12.70 7.33	6014879	146.50
1 20	160–180 160–180	10/180 M6 10/180 M6	6014881	13.10 7.58	6014882	151.60
1 20	180–200 180–200	10/200 M6 10/200 M6	6014883	14.30 8.32	6014884	166.30
1 20	200–220 200–220	10/220 M6 10/220 M6	6014886	18.– 10.43	6014887	208.60
1 20	220–240 220–240	10/240 M6 10/240 M6	6014888	18.90 10.92	6014889	218.30
1 20	80–100 80–100	10/100 M8 10/100 M8	6014951	12.– 6.94	6014952	138.70
1 20	100–120 100–120	10/120 M8 10/120 M8	6014953	12.20 7.02	6014954	140.30
1 20	120–140 120–140	10/140 M8 10/140 M8	6014956	12.30 7.10	6014957	142.–
1 20	140–160 140–160	10/160 M8 10/160 M8	6014958	12.70 7.33	6014959	146.50
1 20	160–180 160–180	10/180 M8 10/180 M8	6014961	13.10 7.58	6014962	151.60
1 20	180–200 180–200	10/200 M8 10/200 M8	6014963	14.30 8.32	6014964	166.30
1 20	200–220 200–220	10/220 M8 10/220 M8	6014966	18.– 10.43	6014967	208.60
1 20	220–240 220–240	10/240 M8 10/240 M8	6014968	18.90 10.92	6014969	218.30
1 20	80–100 80–100	10/100 M10 10/100 M10	6014971	12.– 6.94	6014972	138.70
1 20	100–120 100–120	10/120 M10 10/120 M10	6014973	12.20 7.02	6014974	140.30
1 20	120–140 120–140	10/140 M10 10/140 M10	6014976	12.30 7.10	6014977	142.–
1 20	140–160 140–160	10/160 M10 10/160 M10	6014978	12.70 7.33	6014979	146.50
1 20	160–180 160–180	10/180 M10 10/180 M10	6014981	13.10 7.58	6014982	151.60
1 20	180–200 180–200	10/200 M10 10/200 M10	6014983	14.30 8.32	6014984	166.30
1 20	200–220 200–220	10/220 M10 10/220 M10	6014986	18.– 10.43	6014987	208.60
1 20	220–240 220–240	10/240 M10 10/240 M10	6014988	18.90 10.92	6014989	218.30

Bestellformulare unter www.dosteba.eu
Moduli d'ordine sul sito www.dosteba.eu

Produktgruppe 1037

Gruppo di prodotti 1037



Befestigungsmaterial Materiale di fissaggio



Injektions-Mörtel
Malta per iniezione
siehe/vedere **2.043**

Werkzeuge / Utensili



Verlängerungsschlauch FIS
Prolunga per miscelatore FIS
siehe/vedere **2.043**



Bürstenverlängerung FIS
Estensione della spazzola FIS
siehe/vedere **2.044**



Aufnahme SDS M8
Attacco M8 SDS
siehe/vedere **2.044**



Kartuschenpresse
Pressa a cartuccia
siehe/vedere **2.043**



Ausbläser ABG
Soffietto ABG
siehe/vedere **2.044**



Reinigungsbürste
Spazzola di pulizia
siehe/vedere **2.044**



Fräsklinge TherMax
Fresa per TherMax
siehe/vedere **2.045**



Hartmetall-Hammerbohrer
Martello in metallo duro
siehe/vedere **2.045**

Prüfzeugnisse / Bewertungen

Certificati di sorveglianza / Valutazioni



Allgemein bauaufsichtliche Zulassung
Agrément technique général
AbZ Z-21.8-1837

Abstandsmontagesystem TherMax 12/16

Das Abstandsmontagesystem TherMax eignet sich für die nachträgliche und wärmebrückenfreie Fremdmontage in Wärmedämmverbundsystemen, hinterlüfteten Fassaden, Innendämmungen usw. Der Kunststoffkonus unterbricht die Wärmebrücke zwischen dem Anbauteil und der inneren Befestigung und bietet eine energetisch optimierte Befestigung.

Sistema di fissaggio distanziato TherMax 12/16

Il sistema di fissaggio a distanza TherMax è indicato per il fissaggio esterno di elementi senza ponti termici in sistemi di isolamento termico, pareti ventilate, sistemi di isolamento interno ecc. Il cono in materiale plastico crea una barriera termica tra l'oggetto da fissare e l'interno del supporto, realizzando un fissaggio ottimizzato dal punto di vista energetico.

Stk./Pkt. Unit/Pact.	Bezeichnung Descrizione	Material Materiale	Art.-Nr. Art. no.	Preis/Prez. EUR/Stk. EUR/Pz.	Art.-Nr. Art. no.	Preis/Prez. EUR/Pkt. EUR/Conf.
1	12/110 M12	Stahl verzinkt	6014991	53.90		
20	12/110 M12	Acciaio zincati		31.38	6014992	627.60
1	16/170 M12	Stahl verzinkt	6014993	59.70		
20	16/170 M12	Acciaio zincati		34.77	6014994	695.40
1	12/110 M12	rostfrei A4	6014996	77.50		
10	12/110 M12	inossidabile A4		45.09	6014997	450.90
1	16/170 M12	rostfrei A4	6014998	111.70		
10	16/170 M12	inossidabile A4		65.13	6014999	651.30

Produktgruppe 1037

Gruppo di prodotti 1037

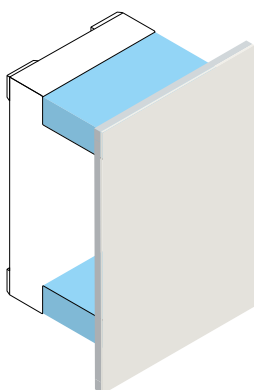
**Zubehör****Abdeckblech bei nachträglicher Montage**

für SLK®ALU-TR/-TQ

Material: Aluminium eloxiert
 Dicke: 3 mm
 Ausführung: mit aufgeklebtem Dichtband
 Lieferumfang: 1 Abdeckblech
 2 Füllteile aus XPS
 4 Distanzunterlagen, Dicke 1 mm
 4 Distanzunterlagen, Dicke 2 mm
 4 Distanzunterlagen, Dicke 5 mm
 4 Distanzunterlagen, Dicke 10 mm
 Hinweis: geeignet für Putzoberflächen mit einer maximalen Körnung von 3 mm

Accessori**Lamiera di copertura per montaggio successivo**

per SLK®ALU-TR/-TQ

Materiale: Alluminio anodizzato
 Spessore: 3 mm
 Versione: con nastro sigillante incollato
 La forniture include: 1 Lamiera di copertura
 2 Elementi di riempimento in XPS
 4 sostegni per l'allineamento, spessore 1 mm
 4 sostegni per l'allineamento, spessore 2 mm
 4 sostegni per l'allineamento, spessore 5 mm
 4 sostegni per l'allineamento, spessore 10 mm
 Nota: adatto per superfici intonacate con una granulometria massima di 3 mm

Beschreibung Descrizione	Abmessung Dimensione mm	Art.-Nr. Art. no.	Preis/Prez. EUR/Stk. EUR/Pz.
SLK®-ALU-TR	300 x 200	6004691	61.70
SLK®-ALU-TQ	300 x 300	6004991	69.20

Produktgruppe 1092

Gruppo di prodotti 1092

**PU-Schaum PUP FLEX 750**

Einkomponenten PU-Schaum für dauerhaftes, elastisches Ausschäumen bei nachträglichen Montagen von Dosteba Elementen sowie bei Anschlussfugen an Bauteile.

Inhalt: 750 ml
 Stk./Pkt.
 Pz./Conf.

Schiuma PU PUP FLEX 750

Schiuma poliuretanica monocomponente per una schiumatura elastica e duratura in caso di installazioni successive di elementi Dosteba, nonché per fughe di raccordo con componenti edili.

Contenuti: 750 ml
 Art.-Nr. Preis/Prez.
 Art. no. EUR/Stk.
 EUR/Pz.

1	6003251	35.80	
12		29.39	6003252 352.60

Produktgruppe 1092

Gruppo di prodotti 1092

Zubehör**Accessori****Rankseilsystem GreenGuide****Sistema di cavi per piante rampicanti GreenGuide**

Länge: 6000 mm
 Abstand: 150 mm
 Material: A4 rostfrei
 Lieferumfang: inkl. Befestigungsmaterial für die Befestigung auf Universalmontageplatten oder Schwerlastkonsolen
 Hinweis: das Rankseilsystem GreenGuide eignet sich für die Montage auf Universalmontageplatten UMP®-ALU-TR und SLK®-ALU-TR oder SLK®-ALU-TTR, für die Montage des mittleren Abstandshalters kann alternativ auch die Universalmontageplatte UMP®-ALU-TQ verwendet werden

Lunghezza: 6000 mm
 Distanza: 150 mm
 Materiale: A4 inossidabile
 La fornitura include: materiale di fissaggio per l'applicazione su piastre di montaggio universali o piastre per carichi elevati
 Nota: il sistema di funi per rampicanti GreenGuide può essere installato su piastre di montaggio universali UMP®-ALU-TR e su piastre per carichi elevati SLK®-ALU-TR o SLK®-ALU-TTR, per l'installazione del distanziatore centrale si può utilizzare in alternativa anche la piastra di montaggio universale UMP®-ALU-TQ

Material	Art.-Nr.	Preis/Prez.
Materiale	Art. no.	EUR/Stk.
		EUR/Pz.
A4 rostfrei/A4 inossidabile	6016651	445.-

Produktgruppe 1092

Gruppo di prodotti 1092

Schraubkloben für Fensterläden**Aggancio a vite per imposte**

Material: Kunststoff
 Farbe: schwarz
 Durchmesser: 14 mm

Materiale: Plastica
 Colore: nero
 Diametro del foro: 14 mm

Gewinde	Art.-Nr.	Preis/Prez.
Filetage	Art. no.	EUR/Stk.
		EUR/Pz.
metrisches Gewinde / filettatura metrica M10 x 80 mm	6001551	6.10
Holzgewinde / filettatura per legno Ø10 x 80 mm	6001556	6.10

Produktgruppe 1092

Gruppo di prodotti 1092

Klobenadapter**Adattatore per aggancio**

für Schraubkloben

per aggancio a vite

Material: Kunststoff
 Farbe: schwarz
 Durchmesser: von 14 auf 16 mm

Materiale: Plastica
 Colore: nero
 Diametro del foro: di 14 su 16 mm

	Art.-Nr.	Preis/Prez.
	Art. no.	EUR/Stk.
		EUR/Pz.
	6001552	2.60

Produktgruppe 1092

Gruppo di prodotti 1092



**Zubehör****Accessori****Rückhalter für Fensterläden**

Material: Kunststoff
Farbe: schwarz

Gewinde
Filetage

Holzgewinde/filettatura per legno Ø10 x 80 mm

Produktgruppe 1092

Fermi per imposte

Materiale: Plastica
Colore: nero

Art.-Nr. Art. no.	Preis/Prez. EUR/Stk. EUR/Pz.
6001561	10.50

Gruppo di prodotti 1092

Anschlag für Fensterläden

Material: Stahl
Farbe: schwarz

Produktgruppe 1092

Vite d'arresto per imposte

Materiale: Acciaio
Colore: nero

Art.-Nr. Art. no.	Preis/Prez. EUR/Stk. EUR/Pz.
6001562	2.70

Gruppo di prodotti 1092

Bohrlehre

für Schraubkloben

Produktgruppe 1092

Dima di foratura

per aggancio a vite

Art.-Nr. Art. no.	Preis/Prez. EUR/Stk. EUR/Pz.
6001571	30.-

Gruppo di prodotti 1092

Einschraubmuffe RAMPA SK M8

für TRA-WIK®-PU

Material: Stahl verzinkt
Abmessungen: Ø 16 x 30 mm

Stk./Pkt.
Pz./Conf.

1
100

Produktgruppe 1092

Manicotto filettato RAMPA SK M8

per TRA-WIK®-PU

Materiale: Acciaio zincati
Dimensioni: Ø 16 x 30 mm

Art.-Nr. Art. no.	Preis/Prez. EUR/Stk. EUR/Pz.	Art.-Nr. Art. no.	Preis/Prez. EUR/Pkt. EUR/Conf.
6002651	2.40 1.41	6002652	140.50

Gruppo di prodotti 1092

Einschraubmuffe RAMPA SK M10

für TRA-WIK®-PU

Material: Stahl verzinkt
Abmessungen: Ø 18.5 x 30 mm

Stk./Pkt.
Pz./Conf.

1
100

Produktgruppe 1092

Manicotto filettato RAMPA SK M10

per TRA-WIK®-PU

Materiale: Acciaio zincati
Dimensioni: Ø 18.5 x 30 mm

Art.-Nr. Art. no.	Preis/Prez. EUR/Stk. EUR/Pz.	Art.-Nr. Art. no.	Preis/Prez. EUR/Pkt. EUR/Conf.
6002656	3.- 1.80	6002657	179.10

Gruppo di prodotti 1092

**Zubehör****Accessori****Sechskantholzschraube****Vite a testa esagonale per il legno**

für TRA-WIK®-PU

per TRA-WIK®-PU

Abmessungen: Ø 10 x 70 mm

Dimensioni: Ø 10 x 70 mm

Stk./Pkt. Material
Pz./Conf. Materiale

Art.-Nr. Preis/Prez.
Art. no. EUR/Stk.
EUR/Pz.

Art.-Nr. Preis/Prez.
Art. no. EUR/Pkt.
EUR/Conf.

1	Stahl verzinkt/Acciaio zincati
100	Stahl verzinkt/Acciaio zincati
1	A4 rostfrei/A4 inossidabile
50	A4 rostfrei/A4 inossidabile

6005551	1.70		
	0.96	6005552	95.50
6005561	4.10		
	2.39	6005562	119.30

Produktgruppe 1092

Gruppo di prodotti 1092

**U-Scheibe****Rondella**

für TRA-WIK®-PU

per TRA-WIK®-PU

Abmessungen: 10.5 x 18 x 1.6 mm

Dimensioni: 10.5 x 18 x 1.6 mm

Stk./Pkt. Material
Pz./Conf. Materiale

Art.-Nr. Preis/Prez.
Art. no. EUR/Stk.
EUR/Pz.

Art.-Nr. Preis/Prez.
Art. no. EUR/Pkt.
EUR/Conf.

1	Stahl verzinkt/Acciaio zincati
100	Stahl verzinkt/Acciaio zincati
1	A4 rostfrei/A4 inossidabile
100	A4 rostfrei/A4 inossidabile



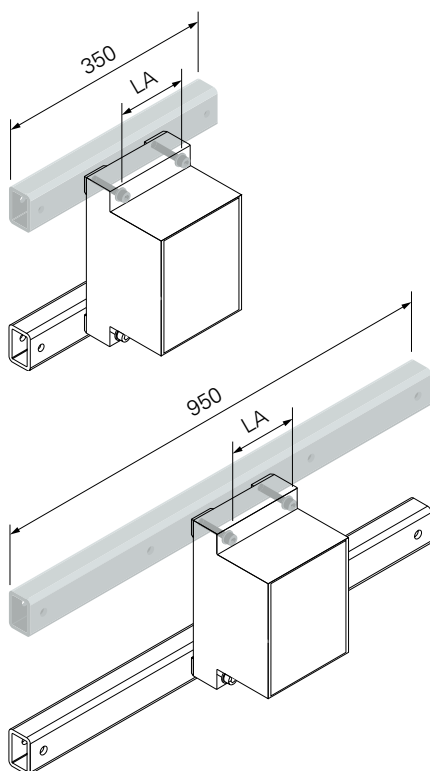

6004778	0.90		
	0.39	6004779	38.90
6004161	1.-		
	0.45	6004162	44.90

Produktgruppe 1092

Gruppo di prodotti 1092



Befestigungsmaterial Materiale di fissaggio

	Injektions-Gewindestange Aste filettate per iniezione siehe/vedere 2.041
	Injektions-Ankerhülse Bussole d'anc. per iniezione siehe/vedere 2.042
	Injektions-Mörtel Malta per iniezione siehe/vedere 2.043
	Innensechskantschraube Vite a esagono incassato siehe/vedere 2.036
	U-Scheibe Rondella siehe/vedere 2.036

Zubehör

Adapterkonsole SLK® mit vorgegebener Länge und Lochanordnung

für SLK®ALU-TR/-TQ

Material: Stahl feuerverzinkt
Abmessung: 60 x 40 x 6 mm
Anwendung: für die Einhaltung der Abstände der Gewindestangen falls der Untergrund dies verlangt

Hinweis: pro Schwerlastkonsole werden zwei Adapterkonsolen benötigt die Länge und die Anordnung der Befestigungspunkte ist vorgegeben
Befestigung im Untergrund mit Injektions-Gewindestangen FIS A M10 x 150 und bei Bedarf mit Injektions-Ankerhülsen FIS H 16 x 85 K

Lieferumfang: inkl. Befestigungsmaterial für die Befestigung der Schwerlastkonsole an die Adapterkonsole
exkl. Schwerlastkonsole und Befestigungsmaterial für die Befestigung im Untergrund

Accessori

Piastra di adattamento SLK® con lunghezza e disposizione dei fori predefinite

per SLK®ALU-TR/-TQ

Materiale: Acciaio zincato a fuoco
Dimensione: 60 x 40 x 6 mm
Applicazione: per il rispetto delle distanze delle aste filettate, se richiesto dalla base

Indicazione: per ogni piastra per carichi elevati occorrono due piastre di adattamento la lunghezza e la disposizione dei punti di fissaggio è predefinita

fissaggio nella base con aste filettate per iniezione FIS A M10 x 150 e, se necessario, con bussole d'ancoraggio per iniezione FIS H 16 x 85 K

Volume di fornitura: incl. materiale di fissaggio per il fissaggio della piastra per carichi elevati alla piastra di adattamento
escl. la piastra per carichi elevati e il materiale di fissaggio per il fissaggio nella base

Länge Lunghezza mm	Beschreibung Descrizione	Befestigungspunkte Punti di fissaggio Stk./Pz.	Lochabstand Distanza del foro LA mm	Art.-Nr.	Preis/Price EUR/Stk. EUR/Pc.
350	SLK®-ALU-TR/-TQ horizontal/orizzontale	2	224	6004891	59.20
350	SLK®-ALU-TQ vertikal/verticale	2	212	6004892	59.20
350	SLK®-ALU-TR vertikal/verticale	2	112	6004893	59.20
950	SLK®-ALU-TR/-TQ horizontal/orizzontale	4	224	6004881	116.80
950	SLK®-ALU-TQ vertikal/verticale	4	212	6004882	116.80
950	SLK®-ALU-TR vertikal/verticale	4	112	6004883	116.80

Produktgruppe 1092

Gruppo di prodotti 1092

Adapterkonsolen SLK® mit wählbarer Länge und Lochanordnung sind auf Anfrage erhältlich.

Le piastre di adattamento SLK® con lunghezza e disposizione dei fori a scelta sono disponibili su richiesta

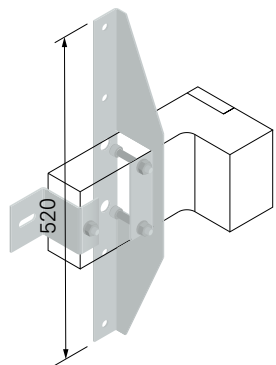
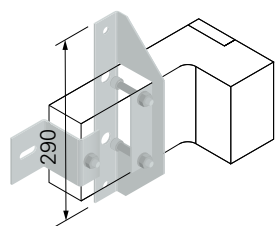

Befestigungsmaterial Materiale di fissaggio



Injektions-Gewindestange
Aste filettate per iniezione
siehe/vedere **2.041**



Injektions-Ankerhülse
Bussole d'anc. per iniezione
siehe/vedere **2.042**



Injektions-Mörtel
Malta per iniezione
siehe/vedere **2.043**



Innensechskantschraube
Vite a esagone incassato
siehe/vedere **2.036**



Sechskantmutter
Dado esagonale
siehe/vedere **2.036**



U-Scheibe
Rondella
siehe/vedere **2.036**

Zubehör

Adapterkonsole TRA-WIK® und TWL® für grössere Abstände der Befestigungspunkte

für TRA-WIK®-ALU-RF/-RL
TWL®-ALU-RF/-RL

Material: Stahl feuerverzinkt
Dicke: 3 mm

Anwendung: für die Einhaltung der
Abstände der Gewindestangen falls der Untergrund
dies verlangt

Hinweis: Befestigung im Untergrund
mit Injektions-Gewindestangen
FIS A M10 x 110 und bei Bedarf
mit Injektions-Ankerhülsen
FIS H 16 x 85 K

Lieferumfang: inkl. Befestigungsmaterial
für die Befestigung des Trag-
winkels an die Adapterkonsole,
exkl. Tragwinkel und
Befestigungsmaterial für die
Befestigung im Untergrund

Accessori

Piastra di adattamento TRA-WIK® e TWL® per distanze maggiori tra i punti di fissaggio

per TRA-WIK®-ALU-RF/-RL
TWL®-ALU-RF/-RL

Materiale: Acciaio zincato a fuoco
Spessore: 3 mm

Applicazione: per il rispetto delle distanze
delle aste filettate, se
richiesto dalla base

Indicazione: Fissaggio alla base con
aste filettate per iniezione

FIS A M10 x 110 e per bussole d'ancor-
aggio per iniezione FIS H 16 x 85 K

Volume di fornitura: incl. materiale di
fissaggio per il fissaggio
per staffe pannelli alla
piastra di adattamento,
escl. staffe pannelli
e il materiale di
fissaggio alla base

Länge Lunghezza mm	Beschreibung Descrizione	Befestigungspunkte Punti di fissaggio Stk./Pz.	Art.-Nr. Art. no.	Preis/Prez. EUR/Stk. EUR/Pz.
290	vordere Adapterkonsole piastra di adattamento anteriore	2	6004781	14.30
520	vordere Adapterkonsole piastra di adattamento anteriore	4	6004782	19.–
	hintere Adapterkonsole* piastra di adattamento posteriore*	1	6004786	9.–

Produktgruppe 1092

Adapterkonsolen TRA-WIK® und TWL® für grössere
Überstände sind auf Anfrage erhältlich.

* Anstelle der hinteren Adapterkonsole kann auch ein
Stellfuss (Art.-Nr. 6004761) verwendet werden.



Gruppo di prodotti 1092

Le piastre di adattamento TRA-WIK® e TWL® per sporgenze
maggiori sono disponibili su richiesta

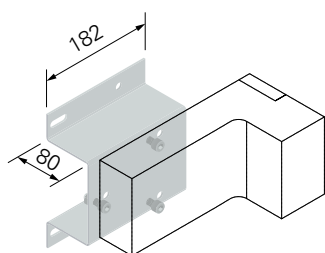
* Al posto della piastra di adattamento posteriore può
essere utilizzato anche un piedino di regolazione
(Art. no. 6004761)



Befestigungsmaterial Materiale di fissaggio

	Injektions-Gewindestange Aste filettate per iniezione siehe/vedere 2.041
	Injektions-Ankerhülse Bussole d'anc. per iniezione siehe/vedere 2.042
	Injektions-Mörtel Malta per iniezione siehe/vedere 2.043
	Innensechskantschraube Vite a esagono incassato siehe/vedere 2.036
	Sechskantmutter Dado esagonale siehe/vedere 2.036
	U-Scheibe Rondella siehe/vedere 2.036

Zubehör

Adapterkonsole TRA-WIK® und TWL® bei vorgesetzten Fenstern

für TRA-WIK®-ALU-RF/-RL
TWL®-ALU-RF/-RL

Material: Stahl feuerverzinkt
Dicke: 3 mm
Anwendung: für die Verwendung bei vorgesetzten Fenstern
Hinweis: Befestigung im Untergrund mit Injektions-Gewindestangen FIS A M10 x 110 und bei Bedarf Injektions-Ankerhülse FIS H 16 x 85 K
Lieferumfang: inkl. Befestigungsmaterial für die Befestigung des Tragwinkels an die Adapterkonsole, exkl. Tragwinkel und Befestigungsmaterial für die Befestigung im Untergrund

Beschreibung
Descrizione

TRA-WIK®-ALU-RF/-RL

TWL®-ALU-RF/-RL

Produktgruppe 1092

Adapterkonsolen TRA-WIK® und TWL® für grössere Überstände sind auf Anfrage erhältlich.

Accessori

Piastra di adattamento TRA-WIK® e TWL® con finestre anteriori

per TRA-WIK®-ALU-RF/-RL
TWL®-ALU-RF/-RL

Materiale: Acciaio zincato a fuoco
Spessore: 3 mm
Applicazione: per l'utilizzo su finestre anteriori
Indicazione: Fissaggio alla base con aste filettate per iniezione FIS A M10 x 110 e per bussole d'ancoraggio per iniezione FIS H 16 x 85 K
Volume di fornitura: incl. materiale di fissaggio per il fissaggio per staffe pannelli alla piastra di adattamento, escl. staffe pannelli e il materiale di fissaggio alla base

Befestigungspunkte Punti di fissaggio Stk./Pz.	Art.-Nr. Art. no.	Preis/Prez. EUR/Stk. EUR/Pz.
4	6004787	22.80
4	6004788	23.50

Gruppo di prodotti 1092

Le piastre di adattamento TRA-WIK® e TWL® per sporgenze maggiori sono disponibili su richiesta

**Zubehör****Accessori****Innensechskantschraube**

für Adapterkonsolen SLK®/TRA-WIK®/TWL®

Viti con esagono incassatoper Piastre di adattamento
SLK®/TRA-WIK®/TWL®Material: Stahl verzinkt 8.8
Abmessung: M10Materiale: Acciaio zincati 8.8
Dimension: M10

Länge Lungh. mm	Beschreibung Descrizione	Stk./Pkt. Pz./Conf.	Art.-Nr. Art. no.	Preis/Prez. EUR/Pkt. EUR/Conf.
40	für Adapterkonsole TRA-WIK®* bei vorgesetzten Fenstern per piastra di adattamento TRA-WIK®* con finestre anteriori	1	6004763	1.60
40	für Adapterkonsole TRA-WIK®* bei vorgesetzten Fenstern per piastra di adattamento TRA-WIK®* con finestre anteriori	100	6004764	89.–
60	für Adapterkonsole TRA-WIK® und TWL® per piastra di adattamento TRA-WIK® e TWL®	1	6004771	2.20
60	für Adapterkonsole TRA-WIK® und TWL® per piastra di adattamento TRA-WIK® e TWL®	100	6004772	116.40
70	für Adapterkonsole SLK® per piastra di adattamento SLK®	1	6004773	2.70
70	für Adapterkonsole SLK® per piastra di adattamento SLK®	100	6004774	146.20

Produktgruppe 1092

Gruppo di prodotti 1092

**Sechskantmutter**

für Adapterkonsole TRA-WIK®/TWL®

Dado esagonale

per Piastra di adattamento TRA-WIK®/TWL®

Material: Stahl verzinkt
Abmessung: M10Materiale: Acciaio zincati
Dimensioni: M10

Stk./Pkt. Pz./Conf.	Art.-Nr. Art. no.	Preis/Prez. EUR/Stk. EUR/Pz.	Art.-Nr. Art. no.	Preis/Prez. EUR/Pkt. EUR/Conf.
1	6004776	0.60		
100		0.22	6004777	21.10

Produktgruppe 1092

Gruppo di prodotti 1092

**U-Scheibe**

für Adapterkonsole SLK®/TRA-WIK®/TWL®

Rondellaper Piastra di adattamento SLK®/
TRA-WIK®/TWL®Material: Stahl verzinkt
Abmessungen: 10.5 x 18 x 1.6 mmMateriale: Acciaio zincati
Dimensioni: 10.5 x 18 x 1.6 mm

Stk./Pkt. Pz./Conf.	Art.-Nr. Art. no.	Preis/Prez. EUR/Stk. EUR/Pz.	Art.-Nr. Art. no.	Preis/Prez. EUR/Pkt. EUR/Conf.
1	6004778	0.90		
100		0.39	6004779	38.90

Produktgruppe 1092

Gruppo di prodotti 1092

Zubehör

Accessori

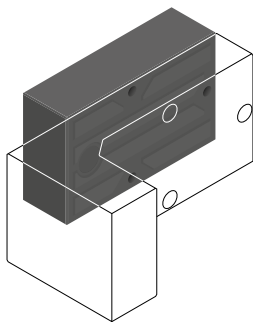

Aufdoppelung TRA-WIK®-PU

für TRA-WIK®-PU

Abmessungen

Grundfläche:	200 x 125 mm
Dicken:	10 – 100 mm
Raumgewicht PU:	550 kg/m³

Befestigungsmaterial

Schraubdübel:	SXRL 10 x 140 – 230 FUS
Bohrdurchmesser:	10 mm
Werkzeugaufnahme:	⊘ 13, Torx T40

Doppio spessore TRA-WIK®-PU

per TRA-WIK®-PU

Dimensioni

Superficie di base:	200 x 125 mm
Spessori:	10 – 100 mm
Peso specifico PU:	550 kg/m³

Materiale di fissaggio

Perno di fissaggio:	SXRL 10 x 140 – 230 FUS
Diametro di perforazione:	10 mm
Collegamento utensile:	⊘ 13, Torx T40

Dicke
Spessoremit Befestigungs-
material
con materiale di
fissaggioArt.-Nr. Preis/Prez.
Art. no. EUR/Stk.
EUR/Pz.ohne Befestig-
ungsmaterial
senza materiale di
fissaggioArt.-Nr. Preis/Prez.
Art. no. EUR/Stk.
EUR/Pz.

10	6011081	19.30	6010881	13.60
20	6011082	20.30	6010882	14.60
30	6011083	22.–	6010883	15.70
40	6011084	23.–	6010884	16.70
50	6011085	25.30	6010885	17.80
60	6011086	26.30	6010886	18.80
80	6011088	31.10	6010888	20.90
100	6011090	36.20	6010890	23.–

Produktgruppe 1006

Gruppo di prodotti 1006

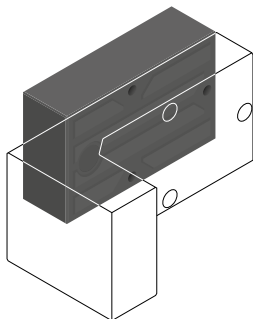

Aufdoppelung TRA-WIK®-PU

für TRA-WIK®-PU

Abmessungen

Grundfläche:	200 x 125 mm
Dicken:	10 – 100 mm
Raumgewicht PU:	550 kg/m³

Befestigungsmaterial für Mauerwerk

Gewindestange:	M8
Ankerhülse:	FIS H 12 x 85 K
Werkzeugaufnahme:	⊘ 13

Befestigungsmaterial für Beton

Gewindestange:	M8
Werkzeugaufnahme:	⊘ 13

Doppio spessore TRA-WIK®-PU

per TRA-WIK®-PU

Dimensioni

Superficie di base:	200 x 125 mm
Spessori:	10 – 100 mm
Peso specifico PU:	550 kg/m³

Materiale di fissaggio per lavori di
muratura

Aste filettate:	M8
Bussole d'ancoraggio:	FIS H 12 x 85 K
Collegamento utensile:	⊘ 13

Materiale di fissaggio per calcestruzzo

Aste filettate:	M8
Collegamento utensile:	⊘ 13

Dicke
SpessoreBefestigungsma-
terial für Mauerwerk
Materiale di fissag-
gio per muraturaArt.-Nr. Preis/Prez.
Art. no. EUR/Stk.
EUR/Pz.Befestigungsma-
terial für Beton
Materiale di fissag-
gio per calcestruzzoArt.-Nr. Preis/Prez.
Art. no. EUR/Stk.
EUR/Pz.

10	6011281	24.40	6011181	21.10
20	6011282	25.70	6011182	22.10
30	6011283	27.10	6011183	23.50
40	6011284	28.40	6011184	24.80
50	6011285	29.80	6011185	26.20
60	6011286	31.10	6011186	27.50
80	6011288	33.50	6011188	29.90
100	6011290	35.90	6011190	32.30

Produktgruppe 1006

Gruppo di prodotti 1006

Bestellformulare unter www.dosteba.eu
Moduli d'ordine sul sito www.dosteba.eu

**Zubehör****Accessori****Distanzunterlage**

für SLK®ALU-TR/-TQ
SLK®ALU-TTR/-TTQ

Sostegno distanziale

per SLK®ALU-TR/-TQ
SLK®ALU-TTR/-TTQ

Material:	Kunststoff	Materiale:	Plastica
Dicke Spessore mm	Stk./Pkt. Pz./Conf.	Art.-Nr. Art. no.	Preis/Prez. EUR/Pkt. EUR/Conf.
1	10	6004751	9.30
	100	6004756	42.50
2	10	6004752	9.90
	100	6004757	48.40
5	10	6004753	12.40
	100	6004758	63.70
10	10	6004754	16.10
	100	6004759	90.50

Produktgruppe 1092

Gruppo di prodotti 1092

**U-Scheibe**

für SLK®ALU-TTR/-TTQ

Rondella

per SLK®ALU-TTR/-TTQ

Material:	Stahl verzinkt	Materiale:	Acciaio zincati	
Abmessungen:	17 x 40 x 1.6 mm	Dimensions:	17 x 40 x 1.6 mm	
Anwendung:	als Distanzunterlage	Applicazione:	come sostegno distanziale	
Stk./Pkt. Pz./Conf.	Art.-Nr. Art. no.	Preis/Prez. EUR/Stk. EUR/Pz.	Art.-Nr. Art. no.	Preis/Prez. EUR/Pkt. EUR/Conf.
1	6014466	1.70		
100		0.96	6014467	95.50

Produktgruppe 1092

Gruppo di prodotti 1092

**Zubehör****Accessori****Stellfuss**

für UMP®-ALU-Z/-Q/-R
TRA-WIK®-ALU-RF/-RL
TWL®-ALU-RF/-RL

Material: Stahl verzinkt
Durchmesser aussen: 20 mm
Durchmesser innen: 11 mm
Verstellbereich: 5 – 15 mm
Werkzeugaufnahme: \varnothing 19

Stk./Pkt. Bemerkungen
Unit/Pact. Notes

1
50 mit Gabelschlüssel, flach
con Chiave a forchetta, piatti

Produktgruppe 1092

Piedino di regolazione

per UMP®-ALU-Z/-Q/-R
TRA-WIK®-ALU-RF/-RL
TWL®-ALU-RF/-RL

Materiale: Acciaio zincati
Diametro esterno: 20 mm
Diametro interno: 11 mm
Campo di regolazione: 5 – 15 mm
Collegamento utensile: \varnothing 19

Art.-Nr. Preis/Prez. Art.-Nr. Preis/Prez.
Art. no. EUR/Stk. Art. no. EUR/Pkt.
EUR/Pz. EUR/Conf.

6004761 4.50
3.16 **6004762 157.80**

Gruppo di prodotti 1092

**U-Scheibe**

für Stellfüsse

Material: Stahl verzinkt
Abmessungen: 10.5 x 30 x 2 mm

Stk./Pkt.
Pz./Conf.

1
100

Produktgruppe 1092

Rondella

per piedini di regolazione

Materiale: Acciaio zincati
Dimensioni: 10.5 x 30 x 2 mm

Art.-Nr. Preis/Prez. Art.-Nr. Preis/Prez.
Art. no. EUR/Stk. Art. no. EUR/Pkt.
EUR/Pz. EUR/Conf.

6004766 0.90
0.24 **6004767 23.90**

Gruppo di prodotti 1092

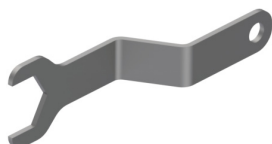
**Gabelschlüssel, flach**

für Stellfüsse

Schlüsselweite: 19 mm

Chiave a forchetta, piatti

per piedini di regolazione

Apertura chiave: 19 mm

Art.-Nr. Preis/Prez.
Art. no. EUR/Stk.
EUR/Pz.

6001293 10.90

Produktgruppe 1092

Gruppo di prodotti 1092

**Zubehör****Accessori****Schraubdübel
SXRL 10 x 100 FUS**

für UMP®-ALU-Z/-Q/-R
K1-PE
TRA-WIK®-ALU-RF/-RL

Material: Stahl verzinkt
Werkzeugaufnahme: \odot 13, Torx T40

Stk./Pkt.
Pz./Conf.

1
50

Produktgruppe 1092

**Perni di fissaggio
SXRL 10 x 100 FUS**

per UMP®-ALU-Z/-Q/-R
K1-PE
TRA-WIK®-ALU-RF/-RL

Materiale: Acciaio zincati
Collegamento utensile: \odot 13, Torx T40

Art.-Nr. Art. no.	Preis/Prez. EUR/Stk. EUR/Pz.	Art.-Nr. Art. no.	Preis/Prez. EUR/Pkt. EUR/Conf.
6001076	2.40	6001077	76.-
	1.52		

Gruppo di prodotti 1092

**Schraubdübel
SXRL 10 x 120 FUS**

für UMP®-ALU-TZ/-TQ/-TR
TRA-WIK®-PU
TWL®-ALU-RF/-RL

Material: Stahl verzinkt
Werkzeugaufnahme: \odot 13, Torx T40

Stk./Pkt.
Pz./Conf.

1
50

Produktgruppe 1092

**Perni di fissaggio
SXRL 10 x 120 FUS**

per UMP®-ALU-TZ/-TQ/-TR
TRA-WIK®-PU
TWL®-ALU-RF/-RL

Materiale: Acciaio zincati
Collegamento utensile: \odot 13, Torx T40

Art.-Nr. Art. no.	Preis/Prez. EUR/Stk. EUR/Pz.	Art.-Nr. Art. no.	Preis/Prez. EUR/Pkt. EUR/Conf.
6001086	2.60	6001087	80.80
	1.62		

Gruppo di prodotti 1092

**Injektions-Gewindestange
FIS A M8 x 110**

für TRA-WIK®-ALU-RF/-RL

Material: Stahl verzinkt, 8.8
Werkzeugaufnahme: \odot 13

Stk./Pkt.
Pz./Conf.

1
10

Produktgruppe 1092

**Aste filettate per iniezione
FIS A M8 x 110**

per TRA-WIK®-ALU-RF/-RL

Materiale: Acciaio zincati, 8.8
Collegamento utensile: \odot 13

Art.-Nr. Art. no.	Preis/Prez. EUR/Stk. EUR/Pz.	Art.-Nr. Art. no.	Preis/Prez. EUR/Pkt. EUR/Conf.
6001588	3.60	6001589	22.80
	2.28		

Gruppo di prodotti 1092

**Injektions-Gewindestange
FIS A M8 x 130**

für UMP®-ALU-TZ/-TQ/-TR
TRA-WIK®-PU
TRA-WIK®-ALU-RF/-RL
TWL®-ALU-RF/-RL

Material: Stahl verzinkt, 8.8
Werkzeugaufnahme: \odot 13

Stk./Pkt.
Pz./Conf.

1
10

Produktgruppe 1092

**Aste filettate per iniezione
FIS A M8 x 130**

per UMP®-ALU-TZ/-TQ/-TR
TRA-WIK®-PU
TRA-WIK®-ALU-RF/-RL
TWL®-ALU-RF/-RL

Materiale: Acciaio zincati, 8.8
Collegamento utensile: \odot 13

Art.-Nr. Art. no.	Preis/Prez. EUR/Stk. EUR/Pz.	Art.-Nr. Art. no.	Preis/Prez. EUR/Pkt. EUR/Conf.
6001168	3.80	6001169	23.80
	2.38		

Gruppo di prodotti 1092

Zubehör

Accessori

**Injektions-Gewindestange
FIS A M8 x 150**

für UMP®-ALU-TZ/-TQ/-TR
TRA-WIK®-PU
TWL®-ALU-RF/-RL

Material: Stahl verzinkt, 8.8
Werkzeugaufnahme: \varnothing 13

Stk./Pkt.
Pz./Conf.

1
10

Produktgruppe 1092

**Aste filettate per iniezione
FIS A M8 x150**

per UMP®-ALU-TZ/-TQ/-TR
TRA-WIK®-PU
TWL®-ALU-RF/-RL

Materiale: Acciaio zincati, 8.8
Collegamento utensile: \varnothing 13

Art.-Nr. Art. no.	Preis/Prez. EUR/Stk. EUR/Pz.	Art.-Nr. Art. no.	Preis/Prez. EUR/Pkt. EUR/Conf.
6001166	3.90 2.47	6001167	24.70

Gruppo di prodotti 1092

**Injektions-Gewindestange
FIS A M10 x 110**

für Adapterkonsolen TRA-WIK® und TWL®

Material: Stahl verzinkt, 8.8
Werkzeugaufnahme: \varnothing 17

Stk./Pkt.
Pz./Conf.

1
10

Produktgruppe 1092

**Aste filettate per iniezione
FIS A M10 x 110**

per Piastre di adattamento TRA-WIK® e TWL®

Materiale: Acciaio zincati, 8.8
Collegamento utensile: \varnothing 17

Art.-Nr. Art. no.	Preis/Prez. EUR/Stk. EUR/Pz.	Art.-Nr. Art. no.	Preis/Prez. EUR/Pkt. EUR/Conf.
6001593	4.20 2.66	6001594	26.60

Gruppo di prodotti 1092

**Injektions-Gewindestange
FIS A M10 x 150**

für SLK®-ALU-TR/-TQ
Adapterkonsolen SLK®

Material: Stahl verzinkt, 8.8
Werkzeugaufnahme: \varnothing 17

Stk./Pkt.
Pz./Conf.

1
10

Produktgruppe 1092

**Aste filettate per iniezione
FIS A M10 x 150**

per SLK®-ALU-TR/-TQ
Piastre di adattamento i SLK®

Materiale: Acciaio zincati, 8.8
Collegamento utensile: \varnothing 17

Art.-Nr. Art. no.	Preis/Prez. EUR/Stk. EUR/Pz.	Art.-Nr. Art. no.	Preis/Prez. EUR/Pkt. EUR/Conf.
6001163	4.40 2.76	6001164	27.60

Gruppo di prodotti 1092

**Injektions-Gewindestange
FIS A M16 x 175**

für SLK®-ALU-TTR/-TTQ

Material: Stahl verzinkt, 8.8
Werkzeugaufnahme: \varnothing 24

Stk./Pkt.
Pz./Conf.

1
10

Produktgruppe 1092

**Aste filettate per iniezione
FIS A M16 x 175**

per SLK®-ALU-TTR/-TTQ

Materiale: Acciaio zincati, 8.8
Collegamento utensile: \varnothing 24

Art.-Nr. Art. no.	Preis/Prez. EUR/Stk. EUR/Pz.	Art.-Nr. Art. no.	Preis/Prez. EUR/Pkt. EUR/Conf.
6001598	14.40 9.12	6001599	91.20

Gruppo di prodotti 1092

**Zubehör****Accessori****Korrosionsschutzspray
FTC-CP**

für UMP®, SLK®, TRA-WIK® und TWL®

Inhalt: 500 ml

Stk./Pkt.
Pz./Conf.**1**

Produktgruppe 1092

**Spray protezione
anticorrosione FTC-CP**

per UMP®, SLK®, TRA-WIK® e TWL®

Contenuto: 500 ml

Art.-Nr.	Preis/Prez.
Art. no.	EUR/Stk.
	EUR/Pz.

6001190 26.90

Gruppo di prodotti 1092

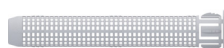
**Injektions-Ankerhülse
FIS H 12 x 85 K**für UMP®-ALU-TZ/-TQ/-TR
TRA-WIK®-PU
TRA-WIK®-ALU-RF/-RL
TWL®-ALU-RF/-RL

Material: Kunststoff

Stk./Pkt.
Pz./Conf.**1****50**

Produktgruppe 1092

**Bussole d'anc. per iniezione
FIS H 12 x 85 K**per UMP®-ALU-TZ/-TQ/-TR
TRA-WIK®-PU
TRA-WIK®-ALU-RF/-RL
TWL®-ALU-RF/-RL

Materiale: Plastica

Art.-Nr.	Preis/Prez.	Art.-Nr.	Preis/Prez.
Art. no.	EUR/Stk.	Art. no.	EUR/Pkt.
	EUR/Pz.		EUR/Conf.

6001171 1.40
0.86 6001172 42.80

Gruppo di prodotti 1092

**Injektions-Ankerhülse
FIS H 16 x 85 K**für SLK®-ALU-TR/-TQ
Adapterkonsolen SLK®
Adapterkonsolen TRA-WIK® und TWL®

Material: Kunststoff

Stk./Pkt.
Pz./Conf.**1****50**

Produktgruppe 1092

**Bussole d'anc. per iniezione
FIS H 16 x 85 K**per SLK®-ALU-TR/-TQ
Piastrae di adattamento SLK®
Piastrae di adattamento TRA-WIK® e TWL®

Materiale: Plastica

Art.-Nr.	Preis/Prez.	Art.-Nr.	Preis/Prez.
Art. no.	EUR/Stk.	Art. no.	EUR/Pkt.
	EUR/Pz.		EUR/Conf.

6001161 1.80
1.14 6001162 57.-

Gruppo di prodotti 1092

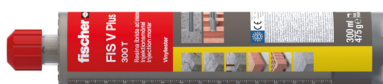

Zubehör

Accessori

Injektions-Mörtel
FIS V Plus 300 T

für UMP®, SLK®, TRA-WIK® und TWL®
Adapterkonsolen SLK®
Adapterkonsolen TRA-WIK® und TWL®

Malta per iniezione
FIS V Plus 300 T

per UMP®, SLK®, TRA-WIK® e TWL®
Piastre di adattamento SLK®
Piastre di adattamento TRA-WIK® e TWL®

Inhalt: 300 ml

Contenuti: 300 ml

Stk./Pkt. Statikmischer
Pz./Conf. Miscelatore statico

Art.-Nr. Preis/Prez.
Art. no. EUR/Stk.
EUR/Pz.

1 2
12 24

6001181 37.90
31.07 **6001182 372.80**

Produktgruppe 1092

Gruppo di prodotti 1092

Die Nettomenge beträgt 280 ml (abzgl. Füllmenge von 1 Stk. Statikmischer)

La quantità netta è 280 ml (meno la capacità di 1 miscelatore statico)

Verbrauch Injektions-Mörtel

Consumo Malta per iniezione

Montageelement	Mauwerk (mit Ankerhülse)	Beton (ohne Ankerhülse)
UMP®-ALU-TZ	40 ml	12 ml
UMP®-ALU-TQ / -TR	80 ml	24 ml
SLK®-ALU-TQ / -TR	134 ml	70 ml
SLK®-ALU-TTQ / -TTR	–	80 ml
TRA-WIK®-PU	60 ml	18 ml
TRA-WIK®-ALU-RF/-RL	60 ml	18 ml
TWL®-ALU-RF/-RL	60 ml	18 ml

Elementi di montaggio	Muratura (con bussola d'ancoraggio)	Calcestruzzo (senza bussola d'ancoraggio)
UMP®-ALU-TZ	40 ml	12 ml
UMP®-ALU-TQ/-TR	80 ml	24 ml
SLK®-ALU-TQ/-TR	134 ml	70 ml
SLK®-ALU-TTQ/-TTR	–	80 ml
TRA-WIK®-PU	60 ml	18 ml
TRA-WIK®-ALU-RF/-RL	60 ml	18 ml
TWL®-ALU-RF/-RL	60 ml	18 ml

Temperatur	Verarbeitungs- zeit	Aushärte- zeit
+ 5°C – +10°C	9 min	90 min
+10°C – +20°C	5 min	60 min
+20°C – +30°C	4 min	45 min
+30°C – +40°C	2 min	35 min

Temperatura	Tempo di lavorabilità	Tempo di indurimento
+ 5°C – +10°C	9 min	90 min
+10°C – +20°C	5 min	60 min
+20°C – +30°C	4 min	45 min
+30°C – +40°C	2 min	35 min



Statikmischer FIS S

Miscelatore statico FIS S

Stk./Pkt.
Pz./Conf.

Art.-Nr. Preis/Prez.
Art. no. EUR/Stk.
EUR/Pz.

1
10

6001186 3.50
2.79 **6001187 27.90**

Produktgruppe 1092

Gruppo di prodotti 1092

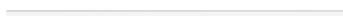

Verlängerungsschlauch FIS

Prolunga per miscelatore FIS

Durchmesser: 9 mm
Länge: 1000 mm

Diametro: 9 mm
Lunghezza: 1000 mm

Stk./Pkt.
Pz./Conf.

Art.-Nr. Preis/Prez.
Art. no. EUR/Stk.
EUR/Pz.

1
10

6014891 7.10
4.05 **6014892 40.50**

Produktgruppe 1092

Gruppo di prodotti 1092



Kartuschenpresse

Pressa a cartuccia

Art.-Nr. Preis/Prez.
Art. no. EUR/Stk.
EUR/Pz.

6001193 18.–

Produktgruppe 1092

Gruppo di prodotti 1092

Bestellformulare unter www.dosteba.eu
Moduli d'ordine sul sito www.dosteba.eu

**Zubehör****Accessori****Ausbläser ABG****Soffietto ABG**

	Art.-Nr. Art. no.	Preis/Prez. EUR/Stk. EUR/Pz.
	6001192	50.–

Produktgruppe 1092

Gruppo di prodotti 1092

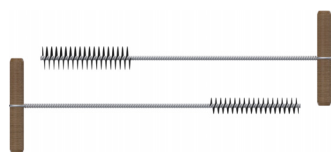
**Bürstenset FIS****Set di spazzole FIS**

Hinweis:	für Mauerwerk	Indicazione:	per muratura
Beschreibung Descrizione		Art.-Nr. Art. no.	Preis/Prez. EUR/Stk. EUR/Pz.
Ø14/20 mm		6001196	11.90
Ø20/30 mm		6014896	23.–

Produktgruppe 1092

Gruppo di prodotti 1092

solange Vorrat

fino a esaurimento scorte

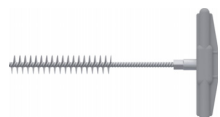
**Reinigungsbürste BS****Spazzola di pulizia BS**

Hinweis:	für Beton	Indicazione:	per calcestruzzo
Beschreibung Descrizione		Art.-Nr. Art. no.	Preis/Prez. EUR/Stk. EUR/Pz.
für/pour Ø10 mm/M8		6001197	23.90
für/pour Ø12 mm/M10		6001198	23.90
für/pour Ø14 mm/M26		6001194	24.80
für/pour Ø18 mm/M16		6001195	23.90
für/pour Ø22 mm/M20		6014895	27.40

Produktgruppe 1092

Gruppo di prodotti 1092

**Bürstenverlängerung FIS****Estensione della spazzola FIS**

für Reinigungsbürsten		per spazzole di pulizia	
Länge		Art.-Nr.	Preis/Prez.
Lunghezza		Art. no.	EUR/Stk.
mm			EUR/Pz.
420		6014894	36.40

Produktgruppe 1092

Gruppo di prodotti 1092

**Aufnahme SDS M8****Attacco SDS M8**

für Reinigungsbürste BS und Bürstenverlängerung FIS	per spazzola di pulizia BS e estensione della spazzola FIS	
	Art.-Nr. Art. no.	Preis/Prez. EUR/Stk. EUR/Pz.
	6001289	92.40

Produktgruppe 1092

Gruppo di prodotti 1092

**Zubehör****Accessori****Fräsklinge TherMax**Stk./Pkt.
Pz./Conf.**1**
25

Produktgruppe 1037

Fresa per TherMax

Art.-Nr. Art. no.	Preis/Prez. EUR/Stk. EUR/Pz.	Art.-Nr. Art. no.	Preis/Prez. EUR/Pkt. EUR/Conf.
6014898	4.20 2.35	6014899	58.70

Gruppo di prodotti 1037

**Hartmetall-Hammerbohrer****Martello perforatore in metallo duro**

Länge Lunghezza mm	Ø mm	Beschreibung Descrizione	Art.-Nr. Art. no.	Preis/Prez. EUR/Stk. EUR/Pz.
450	10.0	für/per UMP®-ALU-Z/-Q/-R TWL®-ALU-RF/-RL TRA-WIK®-ALU-RF/-RL	6001257	38.90
210	10.0	für/per UMP®-ALU-TZ/-TQ/-TR K1-PE TRA-WIK®-PU TWL®-ALU-RF/-RL TRA-WIK®-ALU-RF/-RL	6001256	17.10
210	12.0	für/per UMP®-ALU-TZ/-TQ/-TR SLK®-ALU-TR/-TQ TRA-WIK®-PU TRA-WIK®-ALU-RF/-RL TWL®-ALU-RF/-RL	6001261	18.-
450	12.0	für/per TherMax	6001262	49.50
450	14.0	für/per TherMax	6001263	59.40
210	16.0	für/per SLK®-ALU-TR/-TQ	6001271	29.90
200	18.0	für/per SLK®-ALU-TTR/-TTQ	6001276	44.90
450	18.0	für/per TherMax	6001277	92.40
450	20.0	für/per TherMax	6001278	98.90

Produktgruppe 1092

Gruppo di prodotti 1092

**Zubehör****Accessori****Gabelschlüssel****Chiave a forchetta**

Schlüsselweite Apertura chiave mm	Beschreibung Descrizione	Art.-Nr. Art. no.	Preis/Prez. EUR/Stk. EUR/Pz.
13	für/per UMP®-ALU-TZ/-TQ/-TR	6001292	9.10
17	für/per SLK®-ALU-TR/-TQ	6001291	12.10
24	für/per SLK®-ALU-TTR/-TTQ	6001294	18.-

Produktgruppe 1092

Gruppo di prodotti 1092

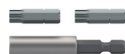
**Werkzeugset, kurz mit Torx****Set di utensili, corti con torx**

für K1-PE
TRA-WIK®
TWL®

per K1-PE
TRA-WIK®
TWL®

Werkzeugset bestehend aus:
– 1 Kupplungsschaft 57 mm
– 2 Bits Torx T40

Set di utensili composto da:
– 1 Giunto albero 57 mm
– 2 Bits Torx T40

Art.-Nr. Art. no.	Preis/Prez. EUR/Stk. EUR/Pz.
6001286	29.90

Produktgruppe 1092

Gruppo di prodotti 1092

**Werkzeugset, lang mit Torx****Set di utensili, lunghi con torx**

für UMP®
K1-PE
TRA-WIK®
TWL®

per UMP®
K1-PE
TRA-WIK®
TWL®

Werkzeugset bestehend aus:
– 2 Kupplungsschäfte 150 mm
– 2 Bits Torx T40

Set di utensili composto da:
– 2 Giunti albero 150 mm
– 2 Bits Torx T40

Art.-Nr. Art. no.	Preis/Prez. EUR/Stk. EUR/Pz.
6001281	62.50

Produktgruppe 1092

Gruppo di prodotti 1092

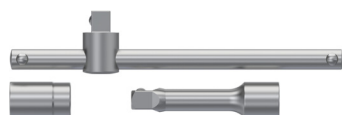
**Werkzeugset mit Sechskanteinsatz****Set di utensili con inserto esagonale**

für TRA-WIK®-PU
TRA-WIK®-ALU-RF/-RL
TWL®-ALU-RF/-RL

per TRA-WIK®-PU
TRA-WIK®-ALU-RF/-RL
TWL®-ALU-RF/-RL

Werkzeugset bestehend aus:
– 1 Verlängerung 75 mm
– 1 Quergriff
– 1 Sechskanteinsatz, Schlüsselweite 13 mm

Set di utensili composto da:
– 1 Prolunga da 75 mm
– 1 Manico per l'impugnatura
– 1 Inserto esagonale, apertura chiave 13

Art.-Nr. Art. no.	Preis/Prez. EUR/Stk. EUR/Pz.
6001285	56.80

Produktgruppe 1092

Gruppo di prodotti 1092

**Zubehör****Bohr- und Setzlehre für UMP®, TRA-WIK® und TWL®**

für UMP®-ALU-TZ/-TQ/-TR
TRA-WIK®-PU
TRA-WIK®-ALU-RF/-RL
TWL®-ALU-RF/-RL

Werkzeugset bestehend aus:

- 1 Bohrlehre
- 2 Setzlehren für UMP®
- 2 Setzlehren für TRA-WIK® und TWL®

Accessori**Dima di foratura e posizionamento calibro per UMP®, TRA-WIK® e TWL®**

per UMP®-ALU-TZ/-TQ/-TR
TRA-WIK®-PU
TRA-WIK®-ALU-RF/-RL
TWL®-ALU-RF/-RL

Trousse d'Utensili composée de:

- 1 Dima di foratura
- 2 Posizionamenti calibro per UMP®
- 2 Posizionamenti calibro per TRA-WIK® e TWL®

Art.-Nr.	Preis/Prez.
Art. no.	EUR/Stk.
	EUR/Pz.

6005751	85.50
---------	-------

Produktgruppe 1092

Gruppo di prodotti 1092

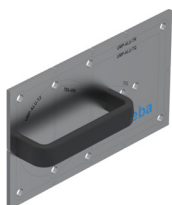
**Bohrlehre für UMP®, TRA-WIK® und TWL®**

für UMP®-ALU-TZ/-TQ/-TR
TRA-WIK®-PU
TRA-WIK®-ALU-RF/-RL
TWL®-ALU-RF/-RL

Dima di foratura per UMP®, TRA-WIK® e TWL®

per UMP®-ALU-TZ/-TQ/-TR
TRA-WIK®-PU
TRA-WIK®-ALU-RF/-RL
TWL®-ALU-RF/-RL

Art.-Nr.	Preis/Prez.
Art. no.	EUR/Stk.
	EUR/Pz.

6001871	64.-
---------	------

Produktgruppe 1092

Gruppo di prodotti 1092

**Setzlehre für UMP®**

für UMP®-ALU-TZ/-TQ/-TR

Posizionamento calibro per UMP®

per UMP®-ALU-TZ/-TQ/-TR

Art.-Nr.	Preis/Prez.
Art. no.	EUR/Stk.
	EUR/Pz.

6005761	6.90
---------	------

Produktgruppe 1092

Gruppo di prodotti 1092

**Setzlehre für TRA-WIK® und TWL®**

für TRA-WIK®-PU
TRA-WIK®-ALU-RF/-RL
TWL®-ALU-RF/-RL

Posizionamento calibro per TRA-WIK® e TWL®

per TRA-WIK®-PU
TRA-WIK®-ALU-RF/-RL
TWL®-ALU-RF/-RL

Art.-Nr.	Preis/Prez.
Art. no.	EUR/Stk.
	EUR/Pz.

6005762	7.90
---------	------

Produktgruppe 1092

Gruppo di prodotti 1092

**Zubehör****Bohr- und Setzlehre für SLK®**

für SLK®-ALU-TR/-TQ

Werkzeugset bestehend aus:

- 1 Koffer mit Schaumstoffeinlage
- 1 Bohrlehre für SLK®-ALU-TR/-TQ
- 3 Setzlehren für SLK®-ALU-TR
- 3 Setzlehren für SLK®-ALU-TQ

Accessori**Dima di foratura e posizionamento calibro per SLK®**

per SLK®-ALU-TR/-TQ

Set di utensili composto da:

- 1 Valigetta con inserto in schiuma espansa
- 1 Dima di foratura per SLK®-ALU-TR/-TQ
- 3 Posizionamenti calibro per SLK®-ALU-TR
- 3 Posizionamenti calibro per SLK®-ALU-TQ

Art.-Nr.	Preis/Prez.
Art. no.	EUR/Stk.
	EUR/Pz.

6001851 381.80

Produktgruppe 1092

Gruppo di prodotti 1092

**Bohrlehre für SLK®**

für SLK®-ALU-TR/-TQ

Dima di foratura per SLK®

per SLK®-ALU-TR/-TQ

Art.-Nr.	Preis/Prez.
Art. no.	EUR/Stk.
	EUR/Pz.

6001857 237.60

Produktgruppe 1092

Gruppo di prodotti 1092

**Setzlehre für SLK®**

für SLK®-ALU-TR

Posizionamento calibro per SLK®

per SLK®-ALU-TR

Art.-Nr.	Preis/Prez.
Art. no.	EUR/Stk.
	EUR/Pz.

6001861 8.10

Produktgruppe 1092

Gruppo di prodotti 1092

**Setzlehre für SLK®**

für SLK®-ALU-TQ

Posizionamento calibro per SLK®

per SLK®-ALU-TQ

Art.-Nr.	Preis/Prez.
Art. no.	EUR/Stk.
	EUR/Pz.

6001862 8.90

Produktgruppe 1092

Gruppo di prodotti 1092

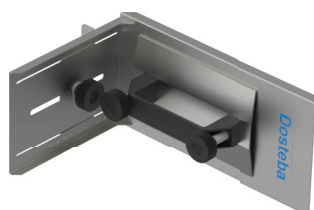
**Setzlehre**für K1-PE
TRA-WIK®-PU**Posizionamento calibro**per K1-PE
TRA-WIK®-PU

Art.-Nr.	Preis/Prez.
Art. no.	EUR/Stk.
	EUR/Pz.

6001866 106.40

Produktgruppe 1092

Gruppo di prodotti 1092

Zubehör**Accessori****Fräswerkzeug**

für Montagezylinder

Fräswerkzeugset bestehend aus:

- 1 Koffer mit Schaumstoffeinlage
- 1 Mitnehmer für Frästiefen bis 200 mm
- 1 Mitnehmerverlängerung für Frästiefen bis 340 mm
- 1 Stelling mit Stiftschlüssel
- 1 Fräserführungsglocke
- 2 Frästeller Ø 70 mm
- 2 Frästeller Ø 90 mm
- 2 Frästeller Ø 125 mm

Unità di fresatura

per Cilindro di montaggio

Set di frese composto da:

- 1 Cassetta con inserto in schiuma espansa
- 1 Punteria per profondità di fresatura fino a 200 mm
- 1 Prolunga per punteria per profondità di fresatura fino a 340 mm
- 1 Anello d'arresto con chiave a forchetta
- 1 Campana di arresto
- 2 Disco Ø 70 mm
- 2 Disco Ø 90 mm
- 2 Disco Ø 125 mm

Art.-Nr.	Preis/Prez.
Art. no.	EUR/Stk.
	EUR/Pz.

6001651 195.-

Produktgruppe 1022

Gruppo di prodotti 1022

**Fräswerkzeug Ø 90**

für Montagezylinder

Fräswerkzeugset bestehend aus:

- 1 Mitnehmer für Frästiefen bis 200 mm
- 1 Stelling mit Stiftschlüssel
- 1 Fräserführungsglocke
- 1 Frästeller Ø 90 mm

Unità di fresatura Ø 90

per Cilindro di montaggio

Set di frese composto da:

- 1 Punteria per profondità di fresatura fino a 200 mm
- 1 Anello d'arresto con chiave a forchetta
- 1 Campana di arresto
- 1 Disco Ø 90 mm

Art.-Nr.	Preis/Prez.
Art. no.	EUR/Stk.
	EUR/Pz.

6001656 93.10

Produktgruppe 1022

Gruppo di prodotti 1022

**Fräswerkzeug Ø 125**

für Montagezylinder

Fräswerkzeugset bestehend aus:

- 1 Mitnehmer für Frästiefen bis 200 mm
- 1 Stelling mit Stiftschlüssel
- 1 Fräserführungsglocke
- 1 Frästeller Ø 125 mm

Unità di fresatura Ø 125

per Cilindro di montaggio

Set di frese composto da:

- 1 Punteria per profondità di fresatura fino a 200 mm
- 1 Anello d'arresto con chiave a forchetta
- 1 Campana di arresto
- 1 Disco Ø 125 mm

Art.-Nr.	Preis/Prez.
Art. no.	EUR/Stk.
	EUR/Pz.

6001657 95.80

Produktgruppe 1022

Gruppo di prodotti 1022

Zubehör**Accessori****Ersatzteile für Fräswerkzeug****Pezzi di ricambio per Fresa**

Beschreibung Descrizione	Art.-Nr. Art. no.	Preis/Prez. EUR/Stk. EUR/Pz.
Koffer mit Schaumstoffeinlage, ohne Werkzeuge Valigetta con inserto in schiuma espansa, senza attrezzi	6001661	64.90
Mitnehmer, für Frästiefen bis 200 mm Punteria per profondità di fresatura fino a 200 mm	6001666	27.60
Mitnehmerverlängerung für Frästiefen bis 340 mm Prolunga per punteria per profondità di fresatura fino a 340 mm	6001667	23.50
Stellring mit Stiftschlüssel Anello d'arresto con chiave a forchetta	6001662	5.80
Fräserführungsglocke mit Handgriff Campana di arresto con impugnatura	6001663	37.-
Frästeller Ø 70 mm Disco Ø 70 mm	6001671	21.60
Frästeller Ø 90 mm Disco Ø 90 mm	6001672	24.10
Frästeller Ø 125 mm Disco Ø 125 mm	6001673	26.90

Produktgruppe 1022

Gruppo di prodotti 1022



Zubehör**Accessori****Spiralbohrer****Trapano con punta a spirale**

Beschreibung Descrizione	Art.-Nr. Art. no.	Preis/Prez. EUR/Stk. EUR/Pz.
Spiralbohrer HSS N/Trapano con punta a spirale HSS Type N 5.0 mm	6001484	5.10
Spiralbohrer HSS N/Trapano con punta a spirale HSS Type N 6.8 mm	6001485	12.30
Spiralbohrer HSS N/Trapano con punta a spirale HSS Type N 8.5 mm	6001486	15.70
Spiralbohrer HSS N/Trapano con punta a spirale HSS Type N 10.2 mm	6001487	26.70

Produktgruppe 1092

Gruppo di prodotti 1092

Gewindebohrer**Maschi per filettare**

Beschreibung Descrizione	Art.-Nr. Art. no.	Preis/Prez. EUR/Stk. EUR/Pz.
Maschinengewindebohrer/Maschio a macchina per filettare M6	6001474	31.30
Maschinengewindebohrer/Maschio a macchina per filettare M8	6001475	40.10
Maschinengewindebohrer/Maschio a macchina per filettare M10	6001476	48.70
Maschinengewindebohrer/Maschio a macchina per filettare M12	6001477	66.20

Produktgruppe 1092

Gruppo di prodotti 1092

**Werkzeughalter mit Knarre****Portautensili con cricchetto**

für Maschinengewindebohrer M5 - M12

per Maschio a macchina per filettare
M5 - M12

Art.-Nr. Art. no.	Preis/Prez. EUR/Stk. EUR/Pz.
6001491	33.20

Produktgruppe 1092

Gruppo di prodotti 1092

**PU-Kleber DoPurCol****Colla-PU DoPurCol**

Einkomponenten PU-Kleber für Verklebungen von Dosteba Montageelementen in WDV-Systemen.

Colla poliuretanica monocomponente per incollaggi di elementi di montaggio Dosteba in sistemi di isolamento termico.

Farbe: Inhalt:	beige 310 ml	Colore: Contenuti:	beige 310 ml
Stk./Pkt. Pz./Conf.		Art.-Nr. Art. no.	Preis/Prez. EUR/Stk. EUR/Pz.
1 12		5000551	16.- 9.76
		5000552	117.10

Produktgruppe 0092

Gruppo di prodotti 0092

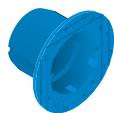

Befestigungsmaterial Materiale di fissaggio



PU-Kleber DoPurCol
Colla-PU DoPurCol
siehe/vedere **1.012**

Werkzeuge / Utensili



Fräswerkzeug
Unità di fresatura
siehe/vedere **3.004**

Zubehör / Accessori



Einsatz Gerätehalter
Inserto portautensili
siehe/vedere **3.003**



Gummistopfen
Tappo in gomma
siehe/vedere **3.003**

Elektrodose Eldoline®-PA

Elektrodosen Eldoline®-PA eignen sich für wärmebrückenfreie Montagen von Elektroschaltern und Steckdosen in Wärmedämmverbundsystemen aus expandiertem Polystyrol (EPS) und Steinwolle (SW). Elektrodosen Eldoline®-PA bestehen aus schwer entflammbarem Kunststoff. Die Oberfläche ist perforiert. Für die Verschraubungen in die Elektrodosen Eldoline®-PA eignen sich Holz- oder Blechschrauben.

Abmessungen

Durchmesser Dose innen: 65 mm
Durchmesser Kranz aussen: 105 mm
Tiefe Dose: 40/60 mm

Befestigungsmaterial

Klebstoff: PU-Kleber DoPurCol

Cassetta elettrica Eldoline®-PA

Le cassette elettriche Eldoline®-PA sono indicate per il montaggio senza ponte termico di connettori elettrici e prese nei sistemi di isolamento termico in polistirolo espanso (EPS) e lana di roccia (SW). Le cassette elettriche Eldoline®-PA composto da plastica altamente infiammabile. La superficie è perforata. Per i collegamenti a vite nelle cassette elettriche Eldoline®-PA sono adatte viti in legno o viti per lamiera.

Dimensioni

Diametro interno della cassetta: 65 mm
Diametro esterno della corona: 105 mm
Profondità della cassetta: 40/60 mm

Materiale di fissaggio

Adhesivo: Colla-PU DoPurCol

mit Fräswerkzeug

Tiefe Dose Profondità della cassetta mm	Stk./Pkt. Pz./Conf. Eldoline®-PA	Kartuschen Cartucce DoPurCol	Art.-Nr. Art. no.	Preis/Prez. EUR/Pkt. EUR/Conf.
40*	10	1	6003461	39.20
40*	50	4	6003462	118.50
60	10	1	6000561	40.-
60	50	4	6000562	120.90

Produktgruppe 1031

* Lieferbar ab April 2025

con unità di fresatura

Gruppo di prodotti 1031

* Disponibile da aprile 2025

ohne Fräswerkzeug

Tiefe Dose Profondità della cassetta mm	Stk./Pkt. Pz./Conf. Eldoline®-PA	Kartuschen Cartucce DoPurCol	Art.-Nr. Art. no.	Preis/Prez. EUR/Pkt. EUR/Conf.
40*	10	1	6003471	26.80
40*	50	4	6003472	107.70
60	10	1	6000571	27.40
60	50	4	6000572	109.90

Produktgruppe 1031

* Lieferbar ab April 2025

senza unità di fresatura

Gruppo di prodotti 1031

* Disponibile da aprile 2025

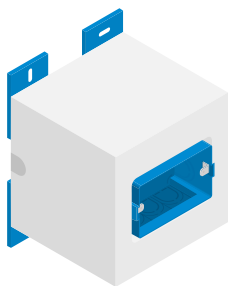

Zubehör / Accessori



Gummistopfen
Tappo in gomma
siehe/vedere 3.003

Elektrodose Eldoline®-EPS Vimar

Elektrodosen Eldoline®-EPS Vimar eignen sich für wärmebrückenfreie Montagen von Elektroschaltern und Steckdosen in Wärmedämmverbundsystemen, hinterlüfteten Fassaden, Innendämmungen usw. Elektrodosen Eldoline®-EPS Vimar bestehen aus einer Dose und vier Füßen aus schwer entflammbarem Kunststoff welche in ein Formteil aus EPS eingeklebt sind. Die Kabel- beziehungsweise Rohrdurchführungen sind mit Blindeinsätzen aus EPS verschlossen.

Abmessungen

Grundfläche:	150 x 150 mm
Dicken:	80 – 300 mm
Unterputzdose:	Vimar V71303
Raumgewicht EPS:	30 kg/m ³

Dicke
Spessore
mm

	Art.-Nr. Art. no.	Preis/Prez. EUR/Stk. EUR/Pz.
80	6006708	24.40
100	6006710	25.10
120	6006712	25.80
140	6006714	26.50
160	6006716	27.30
180	6006718	28.–
200	6006720	28.70
220	6006722	29.40
240	6006724	30.20
260	6006726	30.90
280	6006728	31.60
300	6006730	32.30

Produktgruppe 1030

Cassetta elettrica Eldoline®-EPS Vimar

Le cassette elettriche Eldoline®-EPS Vimar sono previste per il montaggio senza ponti termici di connettori elettrici e prese in sistemi di isolamento termico, pareti retroventilate, sistemi di isolamento interno, ecc.

Le cassette elettriche Eldoline®-EPS Vimar sono composte da una presa e da quattro piedini in plastica difficilmente infiammabile incollati in una formella in polistirene espanso. Le alimentazioni cavi o tubi sono chiuse con dei tappini ciechi in EPS.

Dimensioni

Superficie di base:	150 x 150 mm
Spessori:	80 – 300 mm
Scatole da incasso:	Vimar V71303
Peso specifico EPS:	30 kg/m ³

	Art.-Nr. Art. no.	Preis/Prez. EUR/Stk. EUR/Pz.
80	6006708	24.40
100	6006710	25.10
120	6006712	25.80
140	6006714	26.50
160	6006716	27.30
180	6006718	28.–
200	6006720	28.70
220	6006722	29.40
240	6006724	30.20
260	6006726	30.90
280	6006728	31.60
300	6006730	32.30

Gruppo di prodotti 1030

**Zubehör****Accessori****Einsatz Gerätehalter****Inserto portautensili**

für Eldoline®-PA

per Eldoline®-PA

Material: schwer entflammbarer Kunststoff

Materiale: materiale sintetico difficilmente infiammabile

Stk./Pkt.
Pz./Conf.

Art.-Nr.	Preis/Prez.
Art. no.	EUR/Pkt. EUR/Conf.
6000557	34.20
6000558	147.70

10

6000557

34.20**50**

6000558

147.70

Produktgruppe 1031

Gruppo di prodotti 1031

Gummistopfen**Tappo in gomma**

für Eldoline®

per Eldoline®

Farbe:

grau

Colore:

grigio

Ø
mmfür den Einsatz
per l'utilizzo

Art.-Nr.	Preis/Prez.
Art. no.	EUR/Stk. EUR/Pz.
6006556	1.80
6006557	1.90

14

mit Kabelschutzrohr/con guaine per cavi

6006556

1.80**18**

ohne Kabelschutzrohr/senza guaine per cavi

6006557

1.90

Produktgruppe 1030

Gruppo di prodotti 1030

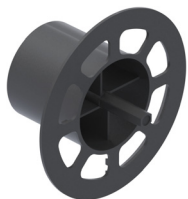
Zubehör**Accessori****Fräswerkzeug****Unità di fresatura**

für Eldoline®-PA

per Eldoline®-PA

Frästiefe
Profondità di fresatura
mm

Art.-Nr. Art. no.	Preis/Prez. EUR/Stk. EUR/Pz.
6000593	17.40
6000591	17.80

40***60**

Produktgruppe 1022

Gruppo di prodotti 1022

* Lieferbar ab April 2025

* Disponibile da aprile 2025

**Fräswerkzeug****Unità di fresatura**

für Eldoline®-PA

per Eldoline®-PA

Hinweis: zum Fräsen bei
vorhandenem Kabel

Indicazione: per fresare con cavo esistente

Frästiefe
Profondità di fresatura
mm

Art.-Nr. Art. no.	Preis/Prez. EUR/Stk. EUR/Pz.
6000594	26.-
6000592	26.50

40**60**

Produktgruppe 1022

Gruppo di prodotti 1022

Lieferbar ab April 2025

Disponibile da aprile 2025

**Fräslehren für Doppeldosen****Maschere di fresatura per scatole doppie**

für Eldoline®-PA

per Eldoline®-PA

Lieferumfang: 1 Fräslehre, Abstand 72 mm
1 Fräslehre, Abstand 91 mmVolume di fornitura: 1 Maschera di fresatura,
distanza 72 mm
1 Maschera di fresatura,
distanza 91 mm

Art.-Nr. Art. no.	Preis/Prez. EUR/Stk. EUR/Pz.
6000597	15.-

Produktgruppe 1022

Gruppo di prodotti 1022

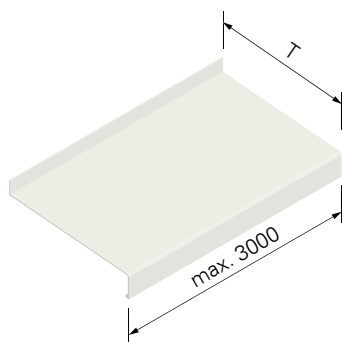

Alu-Fensterbank

Alu-Fensterbänke dienen als Witterungsschutz bei Fensterbrüstungen.

Material: Aluminium
 Dicke: 1.5 mm
 Ausführung: mit Antidröhnstreifen, Langlöchern und Schrauben und Abdeckkappen mit Schutzfolie

Hinweis:

Davanzale di finestra

I davanzali per finestre in alluminio fungono da protezione contro gli agenti atmosferici in presenza di parapetti delle finestre.

Materiale: alluminio
 Spessore: 1.5 mm
 Versione: con strisce antivibrazioni, fori allungati, viti e tappi di copertura con foglio protettivo

Nota:

Tiefe Profondità T mm	industrieelexiert anodizzato industrialmente		pulverbeschichtet verniciato a polvere (RAL 9016)		pulverbeschichtet verniciato a polvere (RAL 7016)	
	Art.-Nr. Art. no.	Preis/Prez. EUR/m	Art.-Nr. Art. no.	Preis/Prez. EUR/m	Art.-Nr. Art. no.	Preis/Prez. EUR/m
50	5025051	14.60	5025151	14.60	5025251	20.40
70	5025052	18.-	5025152	18.-	5025252	23.80
90	5025053	21.40	5025153	21.40	5025253	27.20
110	5025054	24.80	5025154	24.80	5025254	30.60
130	5025055	28.20	5025155	28.20	5025255	34.-
150	5025056	31.60	5025156	31.60	5025256	37.40
165	5025057	35.-	5025157	35.-	5025257	40.80
180	5025058	38.40	5025158	38.40	5025258	44.20
195	5025059	41.80	5025159	41.80	5025259	47.60
210	5025060	45.20	5025160	45.20	5025260	51.-
225	5025061	48.60	5025161	48.60	5025261	54.40
240	5025062	52.-	5025162	52.-	5025262	57.80
260	5025063	58.-	5025163	58.-	5025263	65.80
280	5025064	64.-	5025164	64.-	5025264	73.80
300	5025065	72.-	5025165	72.-	5025265	83.80
320	5025066	80.-	5025166	80.-	5025266	93.80
340	5025067	90.-	5025167	90.-	5025267	105.80
360	5025068	100.-	5025168	100.-	5025268	117.80
380	5025069	116.-	5025169	114.-	5025269	133.80
400	5025070	130.-	5025170	130.-	5025270	151.80

Produktgruppe 0301

Gruppo di prodotti 0301

Zubehör

Accessori

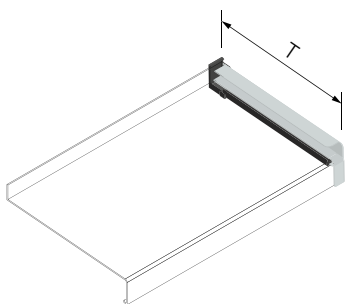

Putzgleitabschluss

für Alu-Fensterbänke

Material: Aluminium
 Ausführung: mit Dichteinsatz
 Schlagregendicht: ≥ 1950 Pa

Chiusura scorrevole per intonaco

per davanzali per finestre

Materiale: alluminio
 Versione: con Inserto di tenuta
 Resistente alla pioggia battente: ≥ 1950 Pa

Tiefe Profondità T mm	industrieelexiert anodizzato industrialmente		pulverbeschichtet verniciato a polvere (RAL 9016)		pulverbeschichtet verniciato a polvere (RAL 7016)	
	Art.-Nr. Art. no.	Preis/Prez. EUR/Stk. EUR/Pz.	Art.-Nr. Art. no.	Preis/Prez. EUR/Stk. EUR/Pz.	Art.-Nr. Art. no.	Preis/Prez. EUR/Stk. EUR/Pz.
50	5025351	20.60	5025451	20.60	5025551	22.20
70	5025352	21.20	5025452	21.20	5025552	22.80
90	5025353	21.80	5025453	21.80	5025553	23.40
110	5025354	22.40	5025454	22.40	5025554	24.-
130	5025355	23.-	5025455	23.-	5025555	24.60
150	5025356	23.60	5025456	23.60	5025556	25.20
165	5025357	24.20	5025457	24.20	5025557	25.80
180	5025358	24.80	5025458	24.80	5025558	26.40
195	5025359	25.40	5025459	25.40	5025559	27.-
210	5025360	26.-	5025460	26.-	5025560	27.60
225	5025361	26.60	5025461	26.60	5025561	28.20
240	5025362	27.20	5025462	27.20	5025562	28.80
260	5025363	27.80	5025463	27.80	5025563	29.40
280	5025364	28.40	5025464	28.40	5025564	30.-
300	5025365	29.-	5025465	29.-	5025565	30.60
320	5025366	29.60	5025466	29.60	5025566	31.20
340	5025367	30.20	5025467	30.20	5025567	31.80
360	5025368	30.80	5025468	30.80	5025568	32.40
380	5025369	31.40	5025469	31.40	5025569	33.-
400	5025370	32.-	5025470	32.-	5025570	33.60

Produktgruppe 0392

Gruppo di prodotti 0392

Zuschläge

Supplementi

Ausklinkung für Rolladenführungsschiene

bei Putz- und Putzgleitabschlüssen

Incavo per guida avvolgibile

per chiusure per intonaco e chiusure scorrevoli per intonaco

Art.-Nr. Art. no.	Preis/Prez. EUR/Stk. EUR/Pz.
5026591	10.50

Produktgruppe 0301

Gruppo di prodotti 0301

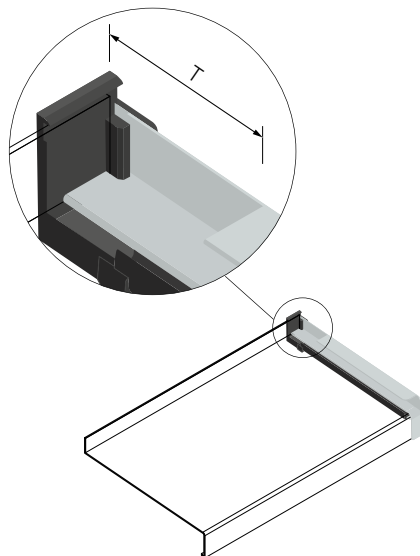

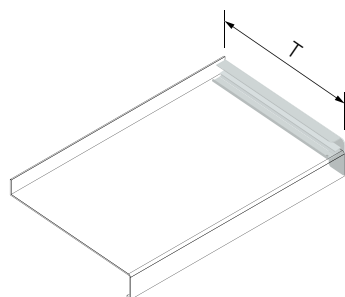
**Zubehör****Accessori****Putzabschluss**

für Alu-Fensterbänke

Chiusura per intonaco

per davanzali per finestre

Material: Aluminium

Materiale: alluminio

Tiefe Profondità T mm	industrieelexiert anodizzato industrialmente		pulverbeschichtet verniciato a polvere (RAL 9016)		pulverbeschichtet verniciato a polvere (RAL 7016)	
	Art.-Nr. Art. no.	Preis/Prez. EUR/Stk. EUR/Pz.	Art.-Nr. Art. no.	Preis/Prez. EUR/Stk. EUR/Pz.	Art.-Nr. Art. no.	Preis/Prez. EUR/Stk. EUR/Pz.
50	5025651	5.-	5025751	5.-	5025851	6.60
70	5025652	5.40	5025752	5.40	5025852	7.-
90	5025653	5.80	5025753	5.80	5025853	7.40
110	5025654	6.20	5025754	6.20	5025854	7.80
130	5025655	6.60	5025755	6.60	5025855	8.20
150	5025656	7.-	5025756	7.-	5025856	8.60
165	5025657	7.40	5025757	7.40	5025857	9.-
180	5025658	7.80	5025758	7.80	5025858	9.40
195	5025659	8.20	5025759	8.20	5025859	9.80
210	5025660	8.60	5025760	8.60	5025860	10.20
225	5025661	9.-	5025761	9.-	5025861	10.60
240	5025662	9.40	5025762	9.40	5025862	11.-
260	5025663	9.80	5025763	9.80	5025863	11.40
280	5025664	10.20	5025764	10.20	5025864	11.80
300	5025665	10.60	5025765	10.60	5025865	12.20
320	5025666	11.-	5025766	11.-	5025866	12.60
340	5025667	11.40	5025767	11.40	5025867	13.-
360	5025668	11.80	5025768	11.80	5025868	13.40
380	5025669	12.20	5025769	12.20	5025869	13.80
400	5025670	12.60	5025770	12.60	5025870	14.20

Produktgruppe 0392

Gruppo di prodotti 0392

Zuschläge**Supplementi****Ausklüpfung für
Rolladenführungsschiene**

bei Putz- und Putzgleitabschlüssen

Incavo per guida avvolgibileper chiusure per intonaco e chiusure
scorrevoli per intonaco

Art.-Nr. Art. no.	Preis/Prez. EUR/Stk. EUR/Pz.
5026591	10.50

Produktgruppe 0301

Gruppo di prodotti 0301

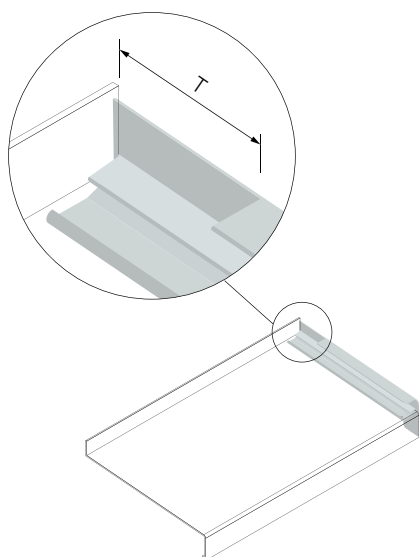

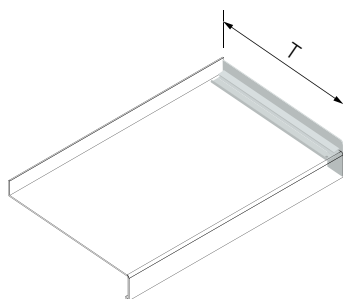
**Zubehör****Accessori****Klinkerabschluss**

für Alu-Fensterbänke

Chiusura per clinker

per davanzali per finestre

Material:

Aluminium

Materiale:

alluminio

Tiefe Profondità T mm	industrieeeloxiert anodizzato industrialmente		pulverbeschichtet verniciato a polvere (RAL 9016)		pulverbeschichtet verniciato a polvere (RAL 7016)	
	Art.-Nr. Art. no.	Preis/Prez. EUR/Stk. EUR/Pz.	Art.-Nr. Art. no.	Preis/Prez. EUR/Stk. EUR/Pz.	Art.-Nr. Art. no.	Preis/Prez. EUR/Stk. EUR/Pz.
50	5025951	5.-	5026051	5.-	5026151	6.60
70	5025952	5.40	5026052	5.40	5026152	7.-
90	5025953	5.80	5026053	5.80	5026153	7.40
110	5025954	6.20	5026054	6.20	5026154	7.80
130	5025955	6.60	5026055	6.60	5026155	8.20
150	5025956	7.-	5026056	7.-	5026156	8.60
165	5025957	7.40	5026057	7.40	5026157	9.-
180	5025958	7.80	5026058	7.80	5026158	9.40
195	5025959	8.20	5026059	8.20	5026159	9.80
210	5025960	8.60	5026060	8.60	5026160	10.20
225	5025961	9.-	5026061	9.-	5026161	10.60
240	5025962	9.40	5026062	9.40	5026162	11.-
260	5025963	9.80	5026063	9.80	5026163	11.40
280	5025964	10.20	5026064	10.20	5026164	11.80
300	5025965	10.60	5026065	10.60	5026165	12.20
320	5025966	11.-	5026066	11.-	5026166	12.60
340	5025967	11.40	5026067	11.40	5026167	13.-
360	5025968	11.80	5026068	11.80	5026168	13.40
380	5025969	12.20	5026069	12.20	5026169	13.80
400	5025970	12.60	5026070	12.60	5026170	14.20

Produktgruppe 0392

Gruppo di prodotti 0392

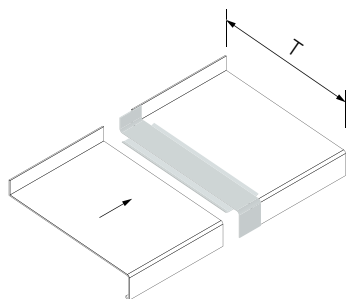
**Zubehör****Accessori****Stossverbinder**

für Alu-Fensterbänke

Material: Aluminium
 Hinweis: für eine optimale Aufnahme der Dehnung muss der Abstand zwischen den zu verbindenden Fensterbänken 8 mm betragen

Connettore di giunzione

per davanzali per finestre

Materiale: alluminio
 Nota: per un assorbimento ottimale della dilatazione, la distanza tra i davanzali da collegare dovrebbe essere di 8 mm

Tiefe Profondità T mm	industrieelexiert anodizzato industrialmente		pulverbeschichtet verniciato a polvere (RAL 9016)		pulverbeschichtet verniciato a polvere (RAL 7016)	
	Art.-Nr. Art. no.	Preis/Prez. EUR/Stk. EUR/Pz.	Art.-Nr. Art. no.	Preis/Prez. EUR/Stk. EUR/Pz.	Art.-Nr. Art. no.	Preis/Prez. EUR/Stk. EUR/Pz.
50	5026251	11.80	5026351	11.80	5026451	13.40
70	5026252	12.30	5026352	12.30	5026452	13.90
90	5026253	12.80	5026353	12.80	5026453	14.40
110	5026254	13.30	5026354	13.30	5026454	14.90
130	5026255	13.80	5026355	13.80	5026455	15.40
150	5026256	14.30	5026356	14.30	5026456	15.90
165	5026257	14.80	5026357	14.80	5026457	16.40
180	5026258	15.30	5026358	15.30	5026458	16.90
195	5026259	15.80	5026359	15.80	5026459	17.40
210	5026260	16.30	5026360	16.30	5026460	17.90
225	5026261	16.80	5026361	16.80	5026461	18.40
240	5026262	17.30	5026362	17.30	5026462	18.90
260	5026263	17.80	5026363	17.80	5026463	19.40
280	5026264	18.30	5026364	18.30	5026464	19.90
300	5026265	18.80	5026365	18.80	5026465	20.40
320	5026266	19.30	5026366	19.30	5026466	20.90
340	5026267	19.80	5026367	19.80	5026467	21.40
360	5026268	20.30	5026368	20.30	5026468	21.90
380	5026269	20.80	5026369	20.80	5026469	22.40
400	5026270	21.30	5026370	21.30	5026470	45.30

Produktgruppe 0392

Gruppo di prodotti 0392

**Zubehör****Accessori****Haltebügel**

für Alu-Fensterbänke

Material: Aluminium
 Ausführung: stufenlos einstellbar
 Hinweis: mit Schlagdübel

Staffe di supporto

per davanzali per finestre

Materiale: alluminio
 Versione: regolabile in modo continuo
 Nota: con tassello a pressione

Tiefe Profondità T mm	Art.-Nr. Art. no.	Preis/Prez. EUR/Stk. EUR/Pz.
110 – 195	5026551	7.90
210 – 240	5026552	8.70
260 – 340	5026553	9.50

Produktgruppe 0392

Gruppo di prodotti 0392

**Schrauben mit Unterlegscheibe**

für Alu-Fensterbänke

Material: A2 rostfrei
 Abmessung: 3.9 x 19 mm

Viti con rondella

per davanzali per finestre

Materiale: A2 inossidabile
 Dimension: 3.9 x 19 mm

Stk./Pkt. Pz./Conf.	Art.-Nr. Art. no.	Preis/Prez. EUR/Pkt. EUR/Conf.
100	5026561	57.70

Produktgruppe 0301

Gruppo di prodotti 0301

**Abdeckkappe für Schrauben****Tappo di copertura per viti**

Stk./Pkt. Pz./Conf.	Beschreibung Descrizione	Art.-Nr. Art. no.	Preis/Prez. EUR/Pkt. EUR/Conf.
100	weiss/bianco	5026571	8.90
100	grau/grigio	5026572	11.90
100	anthrazit/antracite	5026573	14.90

Produktgruppe 0301

Gruppo di prodotti 0301

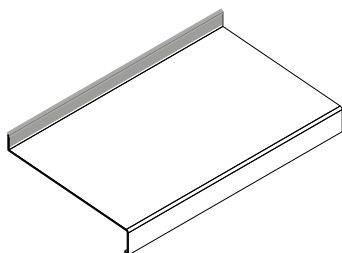
**Dichtband für Alu-Fensterbänke**

für Alu-Fensterbänke

Material: Thermoplastisches Elastomer
 Eigenschaft: einseitig selbstklebend,
 witterungsbeständig

Nastro sigillante per davanzale di finestre in alluminio

per davanzali per finestre

Materiale: elastomero termoplastico
 Proprietà: autoadesivo da un lato,
 resistente agli agenti atmosferici

Beschreibung Descrizione	Art.-Nr. Art. no.	Preis/Prez. EUR/m
weiss/bianco	5026581	3.90
grau/grigio	5026582	3.90
anthrazit/antracite	5026583	3.90

Produktgruppe 0301

Gruppo di prodotti 0301

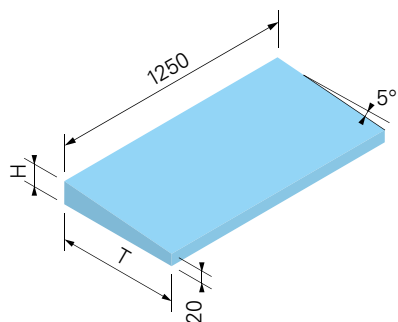
**Auflagekeil AK-XPS**

für Alu-Fensterbänke

Cuneo di appoggio AK-XPS

per davanzali per finestre

Dämmmaterial: XPS		Materiale isolante: XPS	
Tiefe/Profondità T mm	Höhe/Altezza H mm	Art.-Nr. Art. no.	Preis/Prez. EUR/m
200	38	5802755	28.80
280	45	5802759	36.80
360	52	5802763	44.80

Produktgruppe 0308

Gruppo di prodotti 0308

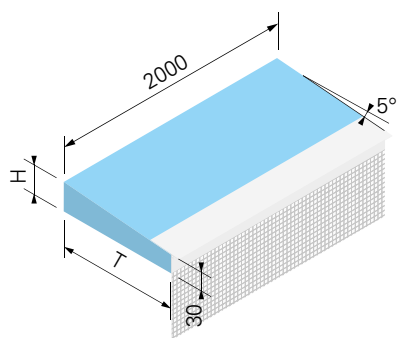
**Auflagekeil AK-XPS mit Abschlussprofil für Folienabdichtung**

für Alu-Fensterbänke

Cuneo di appoggio AK-XPS con profilo di chiusura per lamina di isolamento

per davanzali per finestre

Dämmmaterial: XPS		Materiale isolante: XPS	
Abschlussprofil: FEBA-TEX-UNI		Profilo di chiusura: FEBA-TEX-UNI	
Tiefe/Profondità T mm	Höhe/Altezza H mm	Art.-Nr. Art. no.	Preis/Prez. EUR/m
200	48	5802855	49.20
280	55	5802859	57.20
360	62	5802863	65.20

Produktgruppe 0308

Gruppo di prodotti 0308

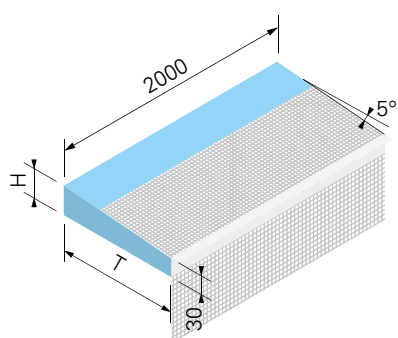
**Auflagekeil AK-XPS mit Abschlussprofil für Dichtschlämme**

für Alu-Fensterbänke

Cuneo di appoggio AK-XPS con profilo di chiusura per malta isolante

per davanzali per finestre

Dämmmaterial: XPS		Materiale isolante: XPS	
Abschlussprofil: FEBA-DUO-TEX		Profilo di chiusura: FEBA-DUO-TEX	
Tiefe/Profondità T mm	Höhe/Altezza H mm	Art.-Nr. Art. no.	Preis/Prez. EUR/m
200	48	5802875	49.20
280	55	5802879	57.20
360	62	5802883	65.20

Produktgruppe 0308

Gruppo di prodotti 0308

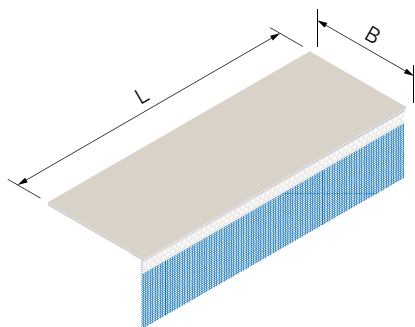
**Fensterbankplatte Lai-Sys**

Fensterbankplatten Lai-Sys dienen als zweite Dichtebene unter der Fensterbank.

Dämmmaterial: EPS 20 kg/m³
 Beschichtung: schlagregendichter Armierungsmörtel
 Beschreibung: aufgeklebter Kombiwinkel mit Gewebe sowie beidseitiger Beschichtung

Lastra per davanzale Lai-Sys

Le lastre per davanzali Lai-Sys fungono da secondo strato sigillante sotto i davanzali.

Materiale isolante: EPS 20 kg/m³
 Rivestimento: malta cementizia resistente alla pioggia battente
 Descrizione: staffa combinata incollata con rete e rivestimento su entrambi i lati

Breite Largezza B mm	Länge Lunghezza mm	Dicke Spessore mm	Art.-Nr. Art. no.	Preis/Prez. EUR/m
180	2500	5	5220196	25.–
280	2500	5	5220197	26.40

Produktgruppe 0311

Gruppo di prodotti 0311

**Futterleistenprofil Typ AL**

für Fensterbankplatte Lai-Sys

Material: PVC weiss
 Beschreibung: selbstklebend

Profilo listello di rivestimento tipo AL

per lastra per davanzale Lai-Sys

Materiale: PVC bianco
 Descrizione: autoadesivo

Länge Lunghezza mm	Art.-Nr. Art. no.	Preis/Prez. EUR/m
2500	5020183	7.70

Produktgruppe 0312

Gruppo di prodotti 0312

**Einschubprofil Typ SL**

für Fensterbankaufnahme

Material: PVC
 Beschreibung: mit flexibler Schutzlippe
 Einschubhöhe: 28 mm

Profilo a inserimento tipo SL

per alloggiamento davanzale

Materiale: PVC
 Descrizione: con labbro di protezione flessibile
 Altezza di inserimento: 28 mm

Länge Lunghezza mm	Beschreibung Descrizione	Art.-Nr. Art. no.	Preis/Prez. EUR/m
2500	hellgrau/grigio chiaro	5020186	28.–
2500	weiss/bianco	5020187	28.–
2500	dunkelgrau/grigio scuro	5020188	28.–

Produktgruppe 0313

Gruppo di prodotti 0313

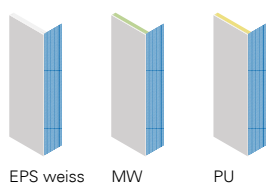
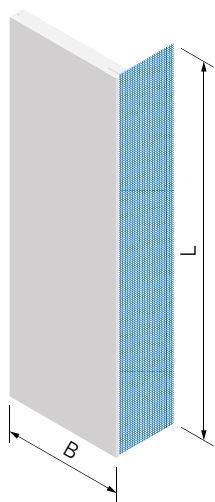
EPS weiss
EPS blanc

MW

PU

Laibungselement Lai-Sys

Laibungselemente Lai-Sys dienen als Laibungsdämmung.

Dämmmaterial: EPS 20 kg/m³/MW/PU
 Beschichtung: Armierungsmörtel
 Beschreibung: eingeklebter Kombiwinkel mit Gewebe sowie Beschichtung auf der Laibungsfläche

Dicke: 24 mm

Verpackung: 6 Stk./Pkt.

Elemento di spalletta Lai-Sys

Elementi di spalletta Lai-Sys fungono da isolamento dell'intradosso.

Materiale isolante: EPS 20 kg/m³/LM/PU
 Rivestimento: Malta cementizia
 Descrizione: staffa combinata incollata con rete e rivestimento sulla superficie dell'intradosso

Spessore: 24 mm

Confezione: 6 Pz./Conf.

Breite Largezza B mm	Länge Lunghezza L mm	EPS		MW / LM		PU	
		Art.-Nr. Art. no.	Preis/Prez. EUR/m	Art.-Nr. Art. no.	Preis/Prez. EUR/m	Art.-Nr. Art. no.	Preis/Prez. EUR/m
155	1350	5220051	24.-	5520051	26.60	5920051	26.30
155	1600	5220052	24.-	5520052	26.60	5920052	26.30
155	2000	5220053	24.-	5520053	26.60	5920053	26.30
155	2500	5220055	24.-	5520055	26.60	5920055	26.30
195	1350	5220061	26.20	5520061	29.60	5920061	29.10
195	1600	5220062	26.20	5520062	29.60	5920062	29.10
195	2000	5220063	26.20	5520063	29.60	5920063	29.10
195	2500	5220065	26.20	5520065	29.60	5920065	29.10
235	1350	5220071	28.50	5520071	32.60	5920071	31.90
235	1600	5220072	28.50	5520072	32.60	5920072	31.90
235	2000	5220073	28.50	5520073	32.60	5920073	31.90
235	2500	5220075	28.50	5520075	32.60	5920075	31.90
300	1350	5220081	30.70	5520081	35.60	5920081	34.70
300	1600	5220082	30.70	5520082	35.60	5920082	34.70
300	2000	5220083	30.70	5520083	35.60	5920083	34.70
300	2500	5220085	30.70	5520085	35.60	5920085	34.70
400	1350	5220091	33.-	5520091*	38.60	5920091	37.50
400	1600	5220092	33.-	5520092*	38.60	5920092	37.50
400	2000	5220093	33.-	5520093*	38.60	5920093	37.50
400	2500	5220095	33.-	5520095*	38.60	5920095	37.50

Produktgruppe 0707

*Breite 380 mm

Gruppo di prodotti 0707

*Largezza 380 mm

Zuschläge**Supplementi****Längsschnitt**

bei Laibungselementen Lai-Sys

Sezione longitudinale

per elementi di spalletta Lai-Sys

Art.-Nr. Art. no.	Preis/Prez. EUR/m
5020196	1.60

Produktgruppe 0792

Gruppo di prodotti 0792

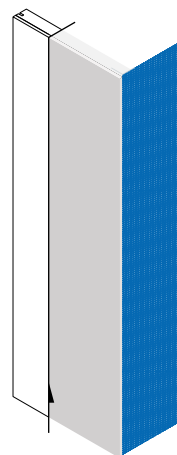

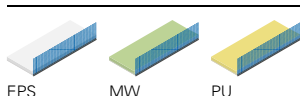
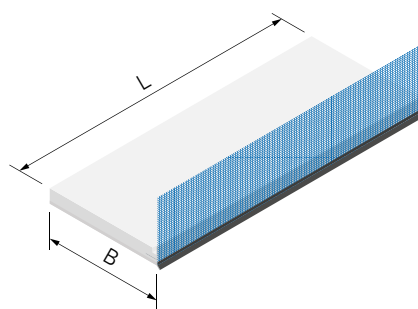
**Sturzelement Lai-Sys**

Sturzelemente Lai-Sys dienen als Sturzdämmung.

Dämmmaterial: EPS 20 kg/m³/MW/PU
 Beschichtung: Armierungsmörtel
 Beschreibung: eingeklebtes Tropfkantenprofil mit Gewebe sowie Beschichtung auf der Untersicht

Dicke: 24 mm
 Verpackung: 6 Stk./Pkt.

Elemento di architrave Lai-Sys

Gli elementi di architrave Lai-Sys fungono da isolamento dell'intradosso.

Materiale isolante: EPS 20 kg/m³/LM/PU
 Rivestimento: Malta cementizia
 Descrizione: Profilo rompigoccia incollato con rete e rivestimento sull'intradosso

Spessore: 24 mm
 Confezione: 6 Pz./Conf.

Breite Largezza B mm	Länge Lunghezza L mm	EPS		MW / LM		PU	
		Art.-Nr. Art. no.	Preis/Prez. EUR/m	Art.-Nr. Art. no.	Preis/Prez. EUR/m	Art.-Nr. Art. no.	Preis/Prez. EUR/m
155	1350	5222051	27.50	5522051	31.50	5922051	31.20
155	1600	5222052	27.50	5522052	31.50	5922052	31.20
155	2000	5222053	27.50	5522053	31.50	5922053	31.20
155	2500	5222055	27.50	5522055	31.50	5922055	31.20
195	1350	5222061	29.80	5522061	34.80	5922061	34.20
195	1600	5222062	29.80	5522062	34.80	5922062	34.20
195	2000	5222063	29.80	5522063	34.80	5922063	34.20
195	2500	5222065	29.80	5522065	34.80	5922065	34.20
235	1350	5222071	32.10	5522071	38.10	5922071	37.30
235	1600	5222072	32.10	5522072	38.10	5922072	37.30
235	2000	5222073	32.10	5522073	38.10	5922073	37.30
235	2500	5222075	32.10	5522075	38.10	5922075	37.30
300	1350	5222081	34.40	5522081	41.40	5922081	40.30
300	1600	5222082	34.40	5522082	41.40	5922082	40.30
300	2000	5222083	34.40	5522083	41.40	5922083	40.30
300	2500	5222085	34.40	5522085	41.40	5922085	40.30
400	1350	5222091	36.70	5522091*	44.70	5922091	43.40
400	1600	5222092	36.70	5522092*	44.70	5922092	43.40
400	2000	5222093	36.70	5522093*	44.70	5922093	43.40
400	2500	5222095	36.70	5522095*	44.70	5922095	43.40

Produktgruppe 0708

*Breite 380 mm

Gruppo di prodotti 0708

*Largezza 380 mm

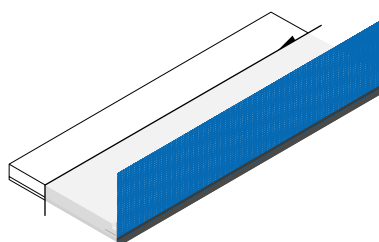
Zuschläge**Supplementi****Längsschnitt**

bei Sturzelementen Lai-Sys

Sezione longitudinale

per elementi di architrave Lai-Sys

Art.-Nr. Art. no.	Preis/Prez. EUR/m
5020196	1.60

Produktgruppe 0792

Gruppo di prodotti 0792

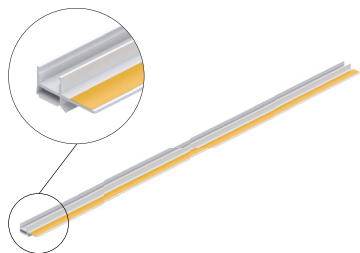
**Anschlussprofil Typ U-DA**

für Laibungselemente Lai-Sys

Material: PVC weiss
 Beschreibung: U-Profil, mit Dichtlippe und Abdecklasche, selbstklebend, verdeckt

Länge/Lunghezza
mm

1500
2300
2600

Profilo di collegam. tipo U-DA

per elementi di spalletta Lai-Sys

Materiale: PVC bianco
 Descrizione: Profilo a U, con una guarnizione a labbro e un'aletta di copertura, autoadesivo, nascosto

Art.-Nr. Preis/Prez.
Art. no. EUR/m

5020151 3.50
5020152 3.50
5020153 3.50

Produktgruppe 0709

Gruppo di prodotti 0709

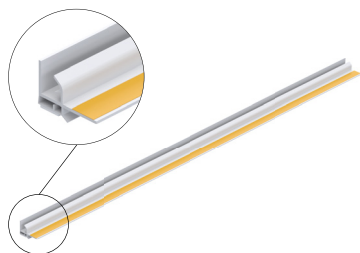
**Anschlussprofil Typ U-DA Flex**

für Laibungselemente Lai-Sys

Material: PVC weiss
 Beschreibung: U-Profil, mit Dichtlippe, Abdecklasche und hochflexibler Bewegungsmembran, selbstklebend, verdeckt

Länge/Lunghezza
mm

2300
2700

Profilo di collegamento tipo U-DA Flex

per elementi di spalletta Lai-Sys

Materiale: PVC bianco
 Descrizione: Profilo a U, con una guarnizione a labbro, aletta di copertura e membrana di movimento altamente flessibile, autoadesivo, nascosto

Art.-Nr. Preis/Prez.
Art. no. EUR/m

5020156 5.90
5020157 5.90

Produktgruppe 0709

Gruppo di prodotti 0709

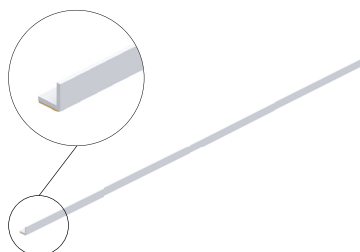
**Anschlussprofil Typ L**

für Laibungselemente Lai-Sys

Material: PVC weiss
 Beschreibung: L-Profil, selbstklebend, verdeckt

Länge/Lunghezza
mm

2600

Profilo di collegamento tipo L

per elementi di spalletta Lai-Sys

Materiale: PVC bianco
 Descrizione: Profilo a L, autoadesivo, nascosto

Art.-Nr. Preis/Prez.
Art. no. EUR/m

5020161 1.80

Produktgruppe 0709

Gruppo di prodotti 0709

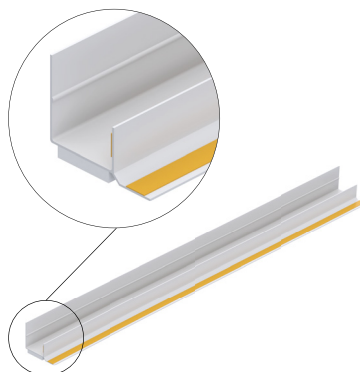
**Anschlussprofil Typ U-AL**

für Laibungselemente Lai-Sys

Material: PVC weiss
 Beschreibung: U-Profil, mit Abdecklasche, selbstklebend, sichtbar

Länge/Lunghezza
mm

1350
1600
2000
2700
1600
2300
2700

Dicke/Spessore
Lai-Sys mm

14
 14
 14
 14
 24
 24
 24

Profilo di collegam. tipo U-AL

per elementi di spalletta Lai-Sys

Materiale: PVC bianco
 Descrizione: Profilo a U, con un'aletta di copertura, autoadesivo, visibile

Art.-Nr. Preis/Prez.
Art. no. EUR/m

5020172 6.60
5020173 6.60
5020175 6.60
5020177 6.60
5021173 7.10
5021176 7.10
5021177 7.10

Produktgruppe 0709

Gruppo di prodotti 0709

Bestellformulare unter www.dosteba.eu
 Moduli d'ordine sul sito www.dosteba.eu

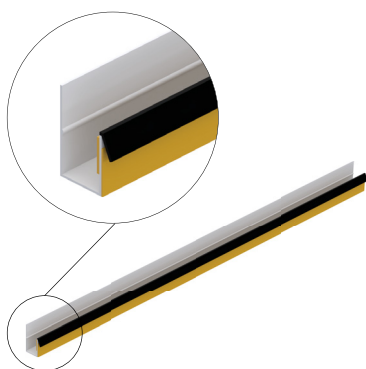
**Anschlussprofil Typ U-ALR**

für Laibungselemente Lai-Sys

Material: PVC weiss
 Beschreibung: U-Profil, selbstklebend
 Verwendung: seitlich an Rollladen-
 führungsschiene

Profilo di collegam. tipo U-ALR

per elementi di spalletta Lai-Sys

Materiale: PVC bianco
 Descrizione: Profilo a U, autoadesivo
 Utilizzo: laterale su guida avvolgibile
 per tapparelle

Länge/Lunghezza mm	Dicke/Spessore Lai-Sys mm	Dichtlippe Guarnizione a labbro	Art.-Nr. Art. no	Preis/Prez. EUR/m
1600	14	grau/grigio	5021293	5.40
2300	14	grau/grigio	5021296	5.40
2700	14	grau/grigio	5021297	5.40
1350	14	weiss/bianco	5021192	5.40
1600	14	weiss/bianco	5021193	5.40
2000	14	weiss/bianco	5021195	5.40
2700	14	weiss/bianco	5021197	5.40

Produktgruppe 0709

Gruppo di prodotti 0709

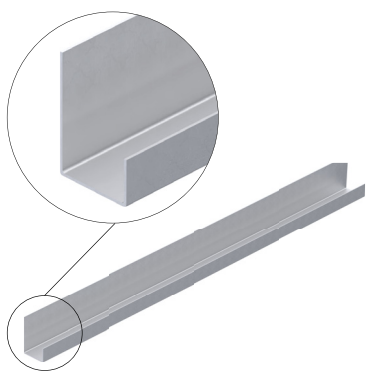
**Anschlussprofil Typ U**

für Laibungselemente Lai-Sys

Material: Aluminium unbehandelt
 Dicke: 1 mm
 Beschreibung: U-Profil
 Verwendung: bei Rollladenkasten

Profilo di collegamento tipo U

per elementi di spalletta Lai-Sys

Materiale: Alluminio non trattato
 Spessore: 1 mm
 Descrizione: Profilo a U
 Utilizzo: in cassonetti di tapparelle

Länge/Lunghezza mm	Dicke/Spessore Lai-Sys mm	Art.-Nr. Art. no	Preis/Prez. EUR/m
2500	14	5020181	8.30
2500	24	5021181	9.50

Produktgruppe 0792

Gruppo di prodotti 0792

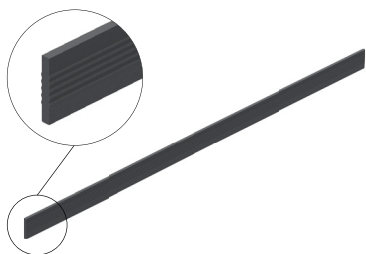
**Steckverbinderprofil**

für Laibungselemente Lai-Sys

Material: PVC
 Breite: 22 mm
 Länge: 600 mm

Profilo per connettore

per elementi di spalletta Lai-Sys

Materiale: PVC
 Largezza: 22 mm
 Lunghezza: 600 mm

Art.-Nr. Art. no	Preis/Prez. EUR/Stk. EUR/Pz.
5020191	2.30

Produktgruppe 0792

Gruppo di prodotti 0792

Zubehör**Accessori****Klebdichtstoff PL-Hybrid**

Einkomponenten PL-Hybrid für dynamische Verklebungen sowie Fugen und Abdichtungen bei Dosteba Elementen und anderen Bauteilen.

Farbe: weiss
Inhalt: 290 ml
Hinweis: nicht geeignet für Granit und XPS

Stk./Pkt.
Pz./Conf.

1
12

Produktgruppe 0092

Colla sigillante PL-Ibrido

Sigillante monocomponente PL-Ibrido per incollaggi dinamici, fughe e guarnizioni per elementi Dosteba e altri componenti.

Colore: bianco
Contenuto: 290 ml
Indicazione: Non adatto per granito e XPS

Art.-Nr.	Preis/Prez.	Art.-Nr.	Preis/Prez.
Art. no.	EUR/Stk.	Art. no.	EUR/Pkt.
	EUR/Pz.		EUR/Conf.

5000566	20.40	5000567	152.50
	12.71		

Gruppo di prodotti 0092

**Kompriband**

Farbe: schwarz
Breite: 15 mm
Einsatzbereich: 2 – 6 mm
Länge: 18 m
Eigenschaft: einseitig selbstklebend
vorkomprimiert

Nastro compriband

Colore: nero
Largezza: 15 mm
Ambito di applicazione: 2 – 6 mm
Lunghezza: 18 mm
Caratteristica: autoadesivo da un lato
precompresso

Art.-Nr.	Preis/Prez.
Art. no.	EUR/Stk.
	EUR/Pz.

5020284	22.20
---------	--------------

Produktgruppe 0792

Gruppo di prodotti 0792

**Fixierstifte**

Material: Stahl verzinkt
Durchmesser: 20 mm
Länge: 60 mm

Stk./Pkt.
Pz./Conf.

370

Produktgruppe 0792

Perni di fissaggio

Materiale: Acciaio zincati
Diametro: 20 mm
Lunghezza: 60 mm

Art.-Nr.	Preis/Prez.
Art. no.	EUR/Pkt.
	EUR/Conf.

5020285	29.20
---------	--------------

Gruppo di prodotti 0792

**PU-Schaum DoPurMo**

Einkomponenten PU-Schaum für Verklebungen von Dosteba Elementen und anderen Bauteilen.

Inhalt: 800 ml

Stk./Pkt.
Unit/Pact.

1
12

Produktgruppe 0792

Schiuma PU a bassa espansione DoPurMo

Schiuma PU monocomponente per l'incollaggio degli elementi Dosteba e altri componenti.

Contenuti: 800 ml

Art.-Nr.	Preis/Prez.	Art.-Nr.	Preis/Prez.
Art. no.	EUR/Stk.	Art. no.	EUR/Pkt.
	EUR/Pz.		EUR/Conf.

5020251	19.10	5020252	177.90
	14.83		

Gruppo di prodotti 0792

**Zubehör****Accessori****Spezialreiniger DoClean****Detergenti specifici DoClean**

Inhalt:	500 ml	Contenuti:	500 ml
		Art.-Nr.	Preis/Prez.
		Art. no.	EUR/Stk.
			EUR/Pz.
		5020257	29.20
Produktgruppe 0792		Gruppo di prodotti 0792	

**Nuthobel****Incorsatoio**

für Laibungselement Lai-Sys

per elemento di spalletta Lai-Sys

	Art.-Nr.	Preis/Prez.
	Art. no.	EUR/Stk.
		EUR/Pz.
mit Anschlussprofil Typ U-ALR und U-DA Flex	5020280	21.80
con profilo di collegamento tipo U-ALR e U-DA Flex		
mit Anschlussprofil Typ U-DA Flex	5020281	21.80
con profilo di collegamento tipo U-DA Flex		
Produktgruppe 0792		Gruppo di prodotti 0792

**Universalschere****Cesoia universale**

für Anschlussprofile

per profili di collegamento

	Art.-Nr.	Preis/Prez.
	Art. no.	EUR/Stk.
		EUR/Pz.
	5020271	42.30
Produktgruppe 0792		Gruppo di prodotti 0792

**Ersatzklingen****Lame di riserva**

für Universalschere

per cesoia universale

Stk. / Pkt.	Art.-Nr.	Preis/Prez.
Unit / Pact.	Art. no.	EUR/Stk.
		EUR/Conf.
10	5020272	42.30
Produktgruppe 0792		Gruppo di prodotti 0792

**Andrückrolle****Rullo di pressione**

für Anschlussprofile

per profili di collegamento

	Art.-Nr.	Preis/Prez.
	Art. no.	EUR/Stk.
		EUR/Pz.
	5020282	19.70
Produktgruppe 0792		Gruppo di prodotti 0792

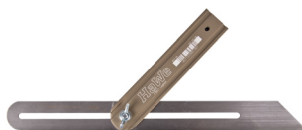
**Schmiege****Falsa squadra**

Grösse:	300 mm	Dimensione:	300 mm
		Art.-Nr.	Preis/Prez.
		Art. no.	EUR/Stk.
			EUR/Pz.
		5020283	32.20
Produktgruppe 0792		Gruppo di prodotti 0792	

Bestellformulare unter www.dosteba.eu
Moduli d'ordine sul sito www.dosteba.eu

**Zubehör****Schaumpistole DoPurMo**

für PU-Schaumdosen DoPurMo

Produktgruppe 0792

Accessori**Pistola per schiuma DoPurMo**

per bombolette di schiume PU DoPurMo

Gruppo di prodotti 0792

Art.-Nr.	Preis/Prez.
Art. no.	EUR/Stk.
	EUR/Pz.

5020286	28.90
---------	--------------

Pistolenreiniger DoPurMo

für Schaumpistole DoPurMo

Inhalt: 500 ml

Produktgruppe 0792

Detergente per pistola DoPurMo

per pistola per schiuma DoPurMo

Contenuti: 500 ml

Art.-Nr.	Preis/Prez.
Art. no.	EUR/Stk.
	EUR/Pz.

5020256	5.90
---------	-------------

Gruppo di prodotti 0792

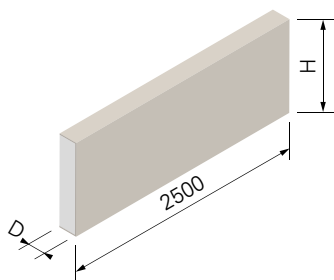

Fassadenprofil Do-Pro Brettprofile

Fassadenprofile Do-Pro dienen als architektonische Gestaltungselemente mit unbeschränkten Möglichkeiten.

Material: EPS 20 kg/m³
Beschichtung: dauerelastische Beschichtung

Dicke Spessore D mm	Höhe Altezza H mm	Code	Art.-Nr. Art. no.	Preis/Prez.* EUR/m
20	40	FBXAPC	5005351	32.10
20	50	FBXAJD	5005352	33.10
20	80	FBXAEC	5005355	36.50
20	90	FBXAUI	5005356	37.60
20	100	FBXAAX	5005357	38.70
20	110	FBXAGY	5005358	39.80
20	120	FBXAAU	5005359	41.–
20	130	FBXABD	5005360	42.10
20	140	FBXABF	5005361	43.20
20	150	FBXAAV	5005362	44.30
20	160	FBXACW	5005363	45.50
20	170	FBXAFU	5005364	46.60
20	180	FBXAKT	5005365	47.70
20	190	FBXAAI	5005366	48.80
20	200	FBXABM	5005367	50.–
30	80	FBXADJ	5005375	37.10
30	90	FBXACE	5005376	38.20
30	110	FBXANR	5005378	40.40
30	120	FBXACI	5005379	41.50
30	130	FBXAIX	5005380	42.60
30	140	FBXAJK	5005381	43.70
30	160	FBXAMH	5005383	46.20
30	180	Sonderanfertigung/Realizzazione su misura	5005385	48.40
30	200	FBXACJ	5005387	50.60
40	80	FBXADH	5005455	38.90
40	90	FBXADC	5005456	40.10
40	100	FBXADB	5005457	41.30
40	110	Sonderanfertigung/Realizzazione su misura	5005458	42.50
40	120	FBXATC	5005459	43.70
60	120	FBXACT	5005559	46.90
60	160	FBXAEN	5005563	51.10

Produktgruppe 1107

* grosse Mengen auf Anfrage

Profilo per facciate Do-Pro Profili

I profili per facciate Do-Pro fungono da elementi architettonici di design dalle infinite possibilità applicative.

Materiale: EPS 20 kg/m³
Rivestimento: rivestimento elastico permanente

Gruppo di prodotti 1107

* grandi quantitativi su richiesta

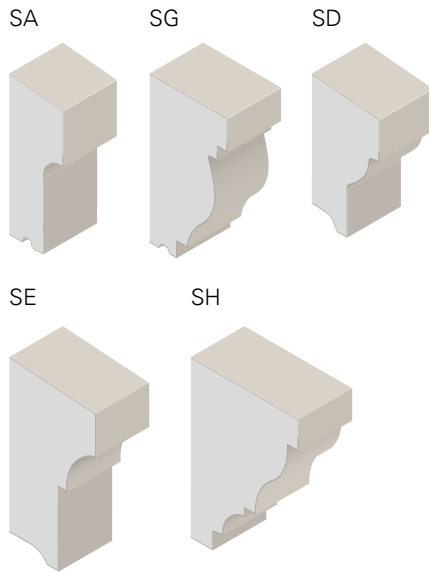

Fassadenprofil Do-Pro Sohlbänke, Gurtprofile

Fassadenprofile Do-Pro dienen als architektonische Gestaltungselemente mit unbeschränkten Möglichkeiten.

Material: EPS 20 kg/m³
Beschichtung: dauerelastische Beschichtung

Dicke Spessore D mm	Höhe Altezza H mm	Code	Art.-Nr. Art. no.	Preis/Prez.* EUR/m
50	130	SA	5005681	53.20
73	135	SG	5005682	54.30
65	120	SD	5005683	54.30
80	150	SE	5005684	58.20
100	145	SH	5005685	59.60

Produktgruppe 1107

* grosse Mengen auf Anfrage

Profilo per facciate Do-Pro Davanzali, marcapiano

I profili per facciate Do-Pro fungono da elementi architettonici di design dalle infinite possibilità applicative.

Materiale: EPS 20 kg/m³
Rivestimento: rivestimento elastico permanente

Gruppo di prodotti 1107

* grandi quantitativi su richiesta

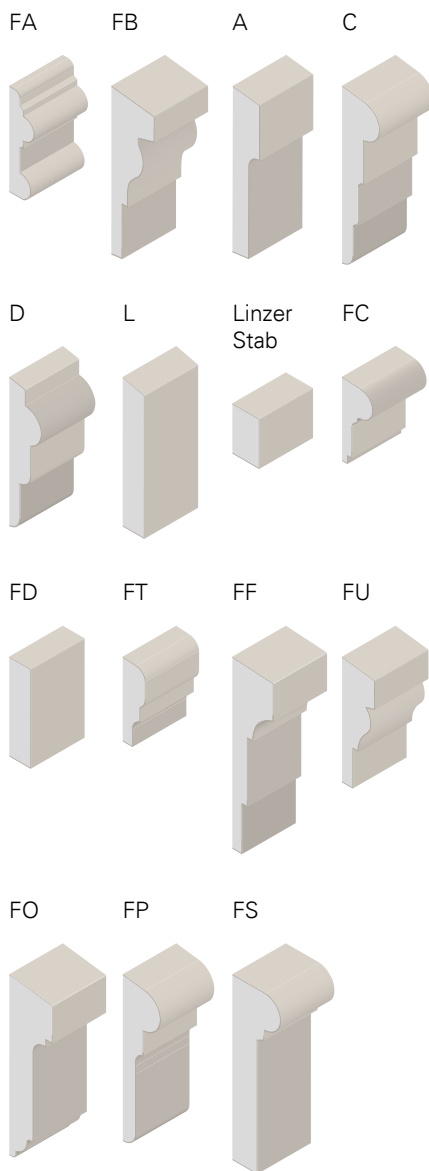

Fassadenprofil Do-Pro Fenster- und Türumrahmungen

Fassadenprofile Do-Pro dienen als architektonische Gestaltungselemente mit unbeschränkten Möglichkeiten.

Material: EPS 20 kg/m³
Beschichtung: dauerelastische Beschichtung

Dicke Spessore D mm	Höhe Altezza H mm	Code	Art.-Nr. Art. no.	Preis/Prez.* EUR/m
23	84	FA	5005651	41.60
40	135	FB	5005652	47.20
25	135	A	5005653	41.-
35	145	C	5005654	46.60
30	120	D	5005655	46.60
20	120	L	5005656	36.20
25	40	Linzer Stab	5005657	22.20
29	67	FC	5005658	39.40
20	80	FD	5005659	31.20
21	68	FT	5005660	36.70
40	155	FF	5005661	47.30
30	100	FU	5005662	40.-
40	145	FO	5005663	47.30
35	135	FP	5005664	46.60
45	150	FS	5005665	46.20

Produktgruppe 1107

* grosse Mengen auf Anfrage

Gruppo di prodotti 1107

* grandi quantitativi su richiesta

GF

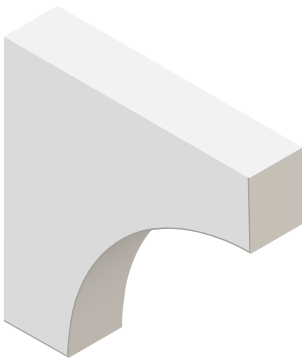

GC

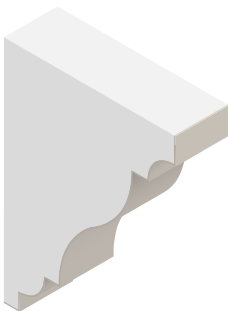

GG

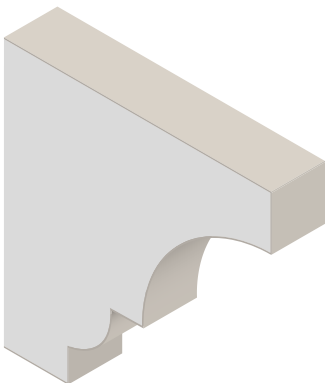

GE

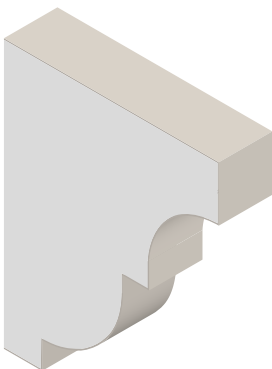

Fassadenprofil Do-Pro Gesimse

Fassadenprofile Do-Pro dienen als architektonische Gestaltungselemente mit unbeschränkten Möglichkeiten.

Material: EPS 20 kg/m³
Beschichtung: dauerelastische Beschichtung

Dicke Spessore D mm	Höhe Altezza H mm	Code
230	230	GF
160	215	GC
200	250	GG
250	250	GE

Produktgruppe 1107

* grosse Mengen auf Anfrage

Profilo per facciate Do-Pro Cornicioni

I profili per facciate Do-Pro fungono da elementi architettonici di design dalle infinite possibilità applicative.

Materiale: EPS 20 kg/m³
Rivestimento: rivestimento elastico permanente

Art.-Nr. Art. no.	Preis/Prez.* EUR/m
5005671	97.50
5005672	79.50
5005673	95.50
5005674	110.40

Gruppo di prodotti 1107

* grandi quantitativi su richiesta

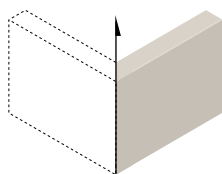
**Zuschläge****Supplementi****Gehrungsschnitt**

bei Fassadenprofilen Do-Pro

Hinweis: für eine Ecke sind
2 Gehrungsschnitte erforderlich**Taglio obliquo**

con profili per facciate Do-Pro

Indicazione: Per un angolo,
richiedono 2 tagli obliqui

Art.-Nr. Preis/Prez.

Art. no. EUR/Stk.

EUR/Pz.

5005691 9.50

Produktgruppe 1107

Gruppo di prodotti 1107

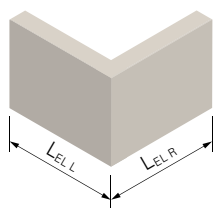
**Eckelement**

bei Fassadenprofilen Do-Pro

Ausführung: 2 Gehrungsschnitte
inkl. VerklebungHinweis: max. ausführbare Schenkellängen
($L_{EL L} + L_{EL R}$) auf Anfrage**Elemento angolare**

con profili per facciate Do-Pro

Esecuzione: 2 tagli obliqui
incl. incollaggio.Indicazione: Gamba massima eseguibile
lunghezze ($L_{EL L} + L_{EL R}$) su richiesta

Art.-Nr. Preis/Prez.

Art. no. EUR/Stk.

EUR/Pz.

5005692 24.90

Produktgruppe 1107

Gruppo di prodotti 1107

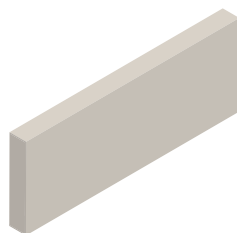
**Beschichtung auf der Stirnseite**

bei Fassadenprofilen Do-Pro

Rivestimento sul lato frontale

con profili per facciate Do-Pro

Art.-Nr. Preis/Prez.

Art. no. EUR/Stk.

EUR/Pz.

5005693 12.60

Produktgruppe 1107

Gruppo di prodotti 1107

**Zubehör****Accessori****Beschichtungsmasse BMA****Rivestimento BMA**

für Fassadenprofile Do-Pro

per profili per facciate Do-Pro

Inhalt Contenuti kg	Art.-Nr. Art. no.	Preis/Prez. EUR/Stk. EUR/Pz.
1	5005591	8.–
5	5005592	32.50

Produktgruppe 1107

Gruppo di prodotti 1107

PU-Kleber DoPurCol**Colla-PU DoPurCol**

Einkomponenten PU-Kleber für Verklebungen von Dosteba Montageelementen in WDV-Systemen.

Colla poliuretanica monocomponente per incollaggi di elementi di montaggio Dosteba in sistemi di isolamento termico.

Farbe:	beige	Colore:	beige
Inhalt:	310 ml	Contenuti:	310 ml
Stk./Pkt.	Art.-Nr.	Preis/Prez.	Art.-Nr.
Pz./Conf.	Art. no.	EUR/Stk.	Art. no.
		EUR/Pz.	EUR/Pkt.
			EUR/Conf.
1	5000551	16.–	
12		9.76	5000552 117.10

Produktgruppe 0092

Gruppo di prodotti 0092

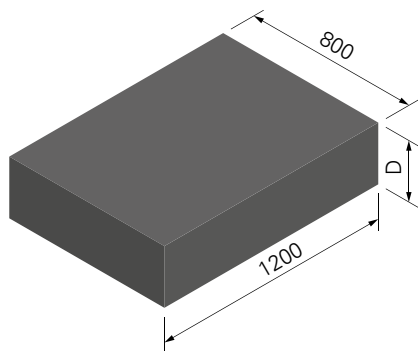
**VARITHERM® 140**

VARITHERM® eignet sich überall, wo eine sehr hohe Druckbelastbarkeit in Verbindung mit hoher Wärmedämmfähigkeit gefordert wird.

Raumgewicht: 140 kg/m³

Dicke
Spessore
D mm

10
20
30
40
50
60
80
100

VARITHERM® 140

VARITHERM® è indicato per tutti i punti in cui è richiesta un'elevata resistenza alla pressione in abbinamento a un elevato isolamento termico.

Peso specifico: 140 kg/m³

Art.-Nr. Preis/Prez.
Art. no. EUR/Stk.
EUR/Pz.

5004601 **52.-**
5004602 **82.-**
5004603 **112.-**
5004604 **142.-**
5004605 **172.-**
5004606 **202.-**
5004608 **262.-**
5004610 **322.-**

Produktgruppe 1111

Gruppo di prodotti 1111

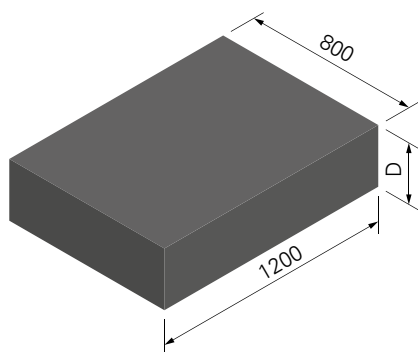
**VARITHERM® 230**

VARITHERM® eignet sich überall, wo eine sehr hohe Druckbelastbarkeit in Verbindung mit hoher Wärmedämmfähigkeit gefordert wird.

Raumgewicht: 230 kg/m³

Dicke
Spessore
D mm

10
20
30
40
50
60
80
100

VARITHERM® 230

VARITHERM® è indicato per tutti i punti in cui è richiesta un'elevata resistenza alla pressione in abbinamento a un elevato isolamento termico.

Peso specifico: 230 kg/m³

Art.-Nr. Preis/Prez.
Art. no. EUR/Stk.
EUR/Pz.

5004701 **64.-**
5004702 **98.-**
5004703 **132.-**
5004704 **166.-**
5004705 **200.-**
5004706 **234.-**
5004708 **302.-**
5004710 **370.-**

Produktgruppe 1111

Gruppo di prodotti 1111

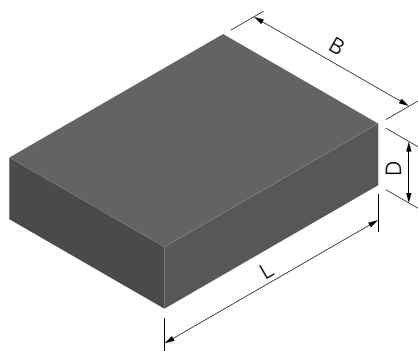
**VARITHERM® 320**

VARITHERM® eignet sich überall, wo eine sehr hohe Druckbelastbarkeit in Verbindung mit hoher Wärmedämmfähigkeit gefordert wird.

Raumgewicht: 320 kg/m³

Dicke Länge Breite
Spessore Lunghezza Larghezza
D mm L mm B mm

10	1200	800
20	1200	800
30	1200	800
40	1200	800
50	1200	800
60	800	600
80	800	600
100	800	600

VARITHERM® 320

VARITHERM® è indicato per tutti i punti in cui è richiesta un'elevata resistenza alla pressione in abbinamento a un elevato isolamento termico.

Peso specifico: 320 kg/m³

Art.-Nr. Preis/Prez.
Art. no. EUR/Stk.
EUR/Pz.

5004801	76.-
5004802	121.-
5004803	166.-
5004804	211.-
5004805	256.-
5024806	150.50
5024808	195.50
5024810	240.50

Produktgruppe 1111

Gruppo di prodotti 1111

Bestellformulare unter www.dosteba.eu
Moduli d'ordine sul sito www.dosteba.eu

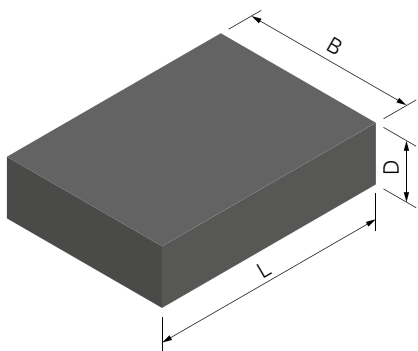
**VARITHERM® 320**

VARITHERM® eignet sich überall, wo eine sehr hohe Druckbelastbarkeit in Verbindung mit hoher Wärmedämmfähigkeit gefordert wird.

Raumgewicht: 410 kg/m³

Dicke Spessore D mm	Länge Lunghezza L mm	Breite Larghezza B mm
---------------------------	----------------------------	-----------------------------

10	1200	800
20	1200	800
30	1200	800
40	1200	800
50	1200	800
60	800	600
80	800	600
100	800	600

VARITHERM® 410

VARITHERM® è indicato per tutti i punti in cui è richiesta un'elevata resistenza alla pressione in abbinamento a un elevato isolamento termico.

Peso specifico: 410 kg/m³

Art.-Nr. Art. no.	Preis/Prez. EUR/Stk. EUR/Pz.
----------------------	------------------------------------

5004901	88.-
5004902	144.-
5004903	200.-
5004904	256.-
5004905	312.-
5024906	184.-
5024908	240.-
5024910	296.-

Produktgruppe 1111

Gruppo di prodotti 1111

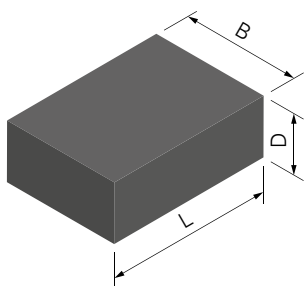
Zuschläge**Supplementi****VARITHERM® Zuschnitt**

Dicke: 10/20/30/40/50/60/80/100 mm

Raumgewicht: 140/230/320/410 kg/m³

Hinweis: VARITHERM® Zuschnitte werden werkseitig aus Standardplatten hergestellt.

VARITHERM® Taglio

Spessore: 110/20/30/40/50/60/80/100 mm

Peso specifico: 140/230/320/410 kg/m³

Indicazione: I listelli profilati VARITHERM® vengono realizzati dal produttore a partire da pannelli standard.

Art.-Nr. Art. no.	Preis/Prez. EUR/m
----------------------	----------------------

auf Anfrage
su richiesta

Produktgruppe 1111

Gruppo di prodotti 1111

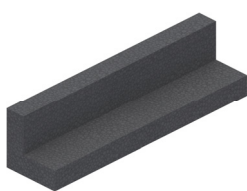
**VARITHERM® Profilstab**

Raumgewicht: 140/230/320/410 kg/m³

Hinweis: VARITHERM® Profilstäbe werden werkseitig als Meterware aus Standardplatten hergestellt.

VARITHERM® Listello profilato

Peso specifico: 140/230/320/410 kg/m³

Indicazione: I listelli profilati VARITHERM® vengono realizzati dal produttore a partire da pannelli standard e venduti a metraggio.

Art.-Nr. Art. no.	Preis/Prez. EUR/m
----------------------	----------------------

auf Anfrage
su richiesta

Produktgruppe 1111

Gruppo di prodotti 1111

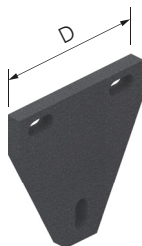
**Zuschläge****Supplementi****VARITHERM® Formteil
wasserstrahlgeschnitten**

Dicke: 10/20/30/40/50/60/
80/100 mm
Raumgewicht: 140/230/320/410 kg/m³
Hinweis: VARITHERM® Formteile
werden werkseitig mittels
Wasserstrahlschneiden aus
Standardplatten hergestellt.

**VARITHERM® Formella
lavorate con getto abrasivo**

Spessore: 10/20/30/40/50/60/
80/100 mm
Peso specifico: 140/230/320/410 kg/m³
Indicazione: Le formelle VARITHERM®
vengono realizzate dal produttore
con getto abrasivo a
partire da pannelli standard.

Art.-Nr. Preis/Prez.
Art. no. EUR/Stk.
EUR/Pz.

auf Anfrage
su richiesta

Produktgruppe 1111

Gruppo di prodotti 1111

**VARITHERM® Formteil
formgeschäumt**

Raumgewicht: 140/230/320/410 kg/m³
Hinweis: VARITHERM® Formteile
werden in eigens dafür
hergestellten Werkzeugen
geschäumt.

**VARITHERM® Formella
stampate per espansione**

Peso specifico: 140/230/320/410 kg/m³
Indicazione: Le formelle VARITHERM®
vengono espanse all'interno
di utensili prodotti ad hoc.

Art.-Nr. Preis/Prez.
Art. no. EUR/Stk.
EUR/Pz.

auf Anfrage
su richiesta

Produktgruppe 1111

Gruppo di prodotti 1111

**Dübelrondelle DüRo-EPS**

Dübelrondellen zum Abdecken versenkter Dämmplattendübel.

Material: EPS grau
Durchmesser: 70 mm
Dicke: 18 mm

Stk./Pkt.
Pz./Conf.

300

Produktgruppe 1112

Rondella a tassello DüRo-EPS

Rondelle a tassello per la copertura di tasselli per pannelli isolanti annegati.

Materiale: EPS grigio
Diametro: 70 mm
Spessore: 18 mm

Preis/Prez.
EUR/Stk.
EUR/Pz.

Art.-Nr.
Art. no.
Preis/Prez.
EUR/Pkt.
EUR/Conf.

0.26

5001751

77.40

Gruppo di prodotti 1112

**Dübelrondelle DüRo-SW**

Dübelrondellen zum Abdecken versenkter Dämmplattendübel.

Material: SW
Durchmesser: 70 mm
Dicke: 20 mm

Stk./Pkt.
Pz./Conf.

50**200**

Produktgruppe 1112

Rondella a tassello DüRo-SW

Rondelle a tassello per la copertura di tasselli per pannelli isolanti annegati.

Materiale: SW
Diametro: 70 mm
Spessore: 20 mm

Preis/Prez.
EUR/Stk.
EUR/Pz.

Art.-Nr.
Art. no.
Preis/Prez.
EUR/Pkt.
EUR/Conf.

0.67

5501751

33.20

0.38

5501752

74.30

Gruppo di prodotti 1112

**Dübelrondelle DüRo-GW**

Dübelrondellen zum Abdecken versenkter Dämmplattendübel.

Material: GW
Durchmesser: 70 mm
Dicke: 20 mm

Stk./Pkt.
Pz./Conf.

50**200**

Produktgruppe 1112

Rondella a tassello DüRo-GW

Rondelle a tassello per la copertura di tasselli per pannelli isolanti annegati.

Materiale: GW
Diametro: 70 mm
Spessore: 20 mm

Preis/Prez.
EUR/Stk.
EUR/Pz.

Art.-Nr.
Art. no.
Preis/Prez.
EUR/Pkt.
EUR/Conf.

0.67

6501751

33.20

0.38

6501752

74.30

Gruppo di prodotti 1112

Zubehör**Accessori****Fräswerkzeug DüRo**

Fräswerkzeug für Dübelrondellen DüRo

Fräswerkzeugset bestehend aus:

- 1 Fräskörper
- 2 Frästeller
- 2 Innensechskant-Senkkopfschrauben
- 1 Sechskant-Stiftschlüssel

Stk./Pkt.
Pz./Conf.

1

Produktgruppe 1022

Unità di fresatura DüRo

Unità di fresatura per rondella a tassello DüRo

Set unità di fresatura composto da:

- 1 Corpo fresa
- 2 Disco
- 2 Viti a testa svasata a esagono cavo
- 1 Chiave a brugola esagonale

Preis/Prez.
EUR/Stk.
EUR/Pz.

Art.-Nr.
Art. no.
Preis/Prez.
EUR/Stk.
EUR/Pz.

5001761

110.10

Gruppo di prodotti 1022

Bestellformulare unter www.dosteba.eu
Moduli d'ordine sul sito www.dosteba.eu

**Zubehör****Frästeller (Ersatz)**

für Fräswerkzeug DüRo

Stk./Pkt.
Pz./Conf.**5**

Produktgruppe 1022

Accessori**Disco (sostituzione)**

per unità di fresatura DüRo

Preis/Prez. EUR/Stk. EUR/Pz.	Art.-Nr. Art. no.	Preis/Prez. EUR/Stk. EUR/Pz.
9.98	5001762	49.90

Gruppo di prodotti 1022

PU-Kleber DoPurCol

Einkomponenten PU-Kleber für Verklebungen von Dosteba Montageelementen in WDV-Systemen.

Farbe: beige
Inhalt: 310 mlStk./Pkt.
Pz./Conf.**1****12**

Produktgruppe 0092

Colla-PU DoPurCol

Colla poliuretanica monocomponente per incollaggi di elementi di montaggio Dosteba in sistemi di isolamento termico.

Colore: beige
Contenuti: 310 ml

Art.-Nr. Art. no.	Preis/Prez. EUR/Stk. EUR/Pz.	Art.-Nr. Art. no.	Preis/Prez. EUR/Pkt. EUR/Conf.
5000551	16.- 9.76	5000552	117.10

Gruppo di prodotti 0092

Klebdichtstoff PL-Hybrid

Einkomponenten PL-Hybrid für dynamische Verklebungen sowie Fugen und Abdichtungen bei Dosteba Elementen und anderen Bauteilen.

Farbe: weiss
Inhalt: 290 ml
Hinweis: nicht geeignet für Granit und XPSStk./Pkt.
Pz./Conf.**1****12**

Produktgruppe 0092

Colla sigillante PL-Ibrido

Sigillante monocomponente PL-Ibrido per incollaggi dinamici, fughe e guarnizioni per elementi Dosteba e altri componenti.

Colore: bianco
Contenuto: 290 ml
Indicazione: Non adatto per granito e XPS

Art.-Nr. Art. no.	Preis/Prez. EUR/Stk. EUR/Pz.	Art.-Nr. Art. no.	Preis/Prez. EUR/Pkt. EUR/Conf.
5000566	20.40 12.71	5000567	152.50

Gruppo di prodotti 0092

Klebdichtstoff ST-Polymer

Einkomponenten ST-Polymer für dynamische Verklebungen von Dosteba Elementen und anderen Bauteilen.

Farbe: weiss
Inhalt: 290 mlStk./Pkt.
Pz./Conf.**1****12**

Produktgruppe 0092

Colla sigillante ST-Polymer

Sigillante monocomponente ST-Polymer per incollaggi dinamici di elementi Dosteba e altri componenti.

Colore: bianco
Contenuto: 290 ml

Art.-Nr. Art. no.	Preis/Prez. EUR/Stk. EUR/Pz.	Art.-Nr. Art. no.	Preis/Prez. EUR/Pkt. EUR/Conf.
5000581	29.20 22.58	5000582	270.90

Gruppo di prodotti 0092

Verkaufs- und Lieferbedingungen

Technische Beratungen

Mündliche technische Beratungen sind unverbindlich und es wird keine Haftung für deren Tauglichkeit übernommen.

Angebote

Angebotspreise basieren auf den angefragten Mengen und Grössen. Sie haben ohne anders lautende Angaben drei Monate Gültigkeit. Preisänderungen, verursacht durch Änderung der Mengen oder Grössen, bleiben vorbehalten.

Preise

Preise verstehen sich exkl. MWST, verpackt auf Paletten, ab Dosteba. Preisänderungen in der Preisliste bleiben jederzeit vorbehalten und erfordern keine Voranzeige.

Mindermengenzuschläge:

Auftragswert unter EUR 50.–	min. EUR	15.–
Auftragswert unter EUR 500.–	min. EUR	50.–
bei Laibungselementen Lai-Sys		

Form- und Programmierkosten

Form- und Programmierkosten, welche für die objektbezogene Herstellung von GFB-Elementen anfallen, werden netto verrechnet. Nach bezahlter Rechnung sind die Formen Eigentum des Bestellers. Der Besteller kann die Formen nach Rücksprache auf eigene Kosten abholen, ansonsten werden diese drei Monate nach der letzten Auslieferung ohne Rücksprache entsorgt. Abgeholte Formen werden nicht mehr zurückgenommen.

Massaufnahmen

Massaufnahmen auf Baustellen werden nur nach Vereinbarung durchgeführt. Bei Massaufnahmen muss eine verantwortliche Person des Bestellers anwesend sein. Vorgängige Abklärungen sowie die Zugänglichkeit auf der Baustelle sind Aufgabe des Bestellers. Massauszüge ab Plänen müssen auf Verlangen vom Besteller unterzeichnet werden. Auf der Baustelle mündlich abgemachte Angaben sind unverbindlich und bedürfen einer schriftlichen Bestätigung. Anpassarbeiten beim Versetzen müssen toleriert werden und gehen zu Lasten des Bestellers.

Auftragsbestätigungen

Auftragsbestätigungen werden per E-Mail verschickt. Sie gelten als verbindlich, wenn innert 24 Stunden nach Erhalt keine Rückmeldung erfolgt. Auf Verlangen müssen diese vom Besteller unterzeichnet an die Dosteba zurückgesandt werden.

Liefertermine

Der vorraussichtliche Liefertermin wird in der Auftragsbestätigung als unverbindlicher Richtwert angegeben. Es kann nur für separat vergütete Expresslieferungen die Gewähr der Zustellung zum vereinbarten Fixtermin übernommen werden. Der Liefertermin gilt als eingehalten wenn die Ware termingerecht vom Frachtführer übergeben wurde. Bei Lieferunfähigkeit unseres Versenders insbesondere bei Streik, öffentliche Unruhen, höhere Gewalt oder kundenseitiger Adressfehlern werden wir von unserer Lieferverpflichtung befreit bzw. werden wir Ihnen den nächstmöglichen Liefertermin mitteilen. Bauseits anfallende Kosten wie Wartezeit, Gerüstkosten usw. dürfen der Dosteba nicht verrechnet werden.

Transportkosten und Transportrisiko

Die Transportkosten sowie das Transportrisiko gehen zu Lasten des Bestellers. Transporte mit dem LKW werden nach den aktuell geltenden Speditionstarifen verrechnet.

Ihre aktuellen Transportkosten für LKW und Paketdienst sind im Konditionenblatt abgedruckt und geregelt.

Zuschlag Baustellenlieferung	EUR/Lieferung	10.–
Zuschlag Privatlieferung	EUR/Lieferung	15.–
Zuschlag Adressklärungen	EUR/Stk.	15.–
Zuschlag Rückholungen	min. EUR	15.–
Zuschlag Überlänge grösser 2 m bei Laibungselementen Lai-Sys	min. EUR	50.–

Verpackungskosten

Nicht ausgetauschte Paletten werden nach folgenden Ansätzen verrechnet:

Europalette	EUR/Stk.	12.–
Halbpalette	EUR/Stk.	6.–
Langpalette	EUR/Stk.	40.–

Es werden keine Paletten abgeholt. Zurückgebrachte Paletten werden nach folgenden Ansätzen vergütet:

Europalette	EUR/Stk.	8.–
Halbpalette	EUR/Stk.	4.–
Langpalette	EUR/Stk.	25.–

Warenannahme

Der Warenempfänger ist verantwortlich für die Zugänglichkeit der Baustelle und das Abladen der Ware. Mit Unterzeichnung der Lieferscheinkopie bestätigt er, dass alle bestellten Waren ausgeliefert bzw. abgeladen worden sind und keine ersichtlichen Beschädigungen vorliegen.

Fakturen

Fakturen sind innert 30 Tagen netto ab Ausstellungsdatum zu begleichen.

Änderungen und Annullierungen

Änderungen und Annullierungen können nur bis vor Fabrikationsbeginn ohne Kostenfolge berücksichtigt werden. Aufgelaufene Kosten werden bei laufenden oder bereits fertig erstellten Aufträgen, zuzüglich allfälliger Entsorgungskosten, verrechnet.

Produktmängel und Reklamationen

Produkte mit Mängeln dürfen nicht montiert oder verarbeitet werden. Dosteba leistet Ersatz oder Nachbesserung für Mängel, die innerhalb von zehn Arbeitstagen nach Auslieferung und jedenfalls vor Montage gerügt wurden. Anpassungs- und Ausgleichsarbeiten, die bei der Montage vorgenommen werden müssen, gelten nicht als Produktmängel. Mängelrügen bei verarbeiteten Elementen werden nur im Rahmen der Garantieklausel anerkannt, sofern sie nicht durch seriöse Prüfung bereits vor der Montage bzw. Verarbeitung feststellbar gewesen wären.

Retouren

Retouren sind nur in Ausnahmefällen möglich. Die Transportkosten sowie das Transportrisiko gehen zu Lasten des Bestellers. Die Höhe der Vergütung wird im Werk festgestellt und richtet sich nach der Wiederverwendbarkeit der Produkte. Für die Warenkontrolle und Wiedereinlagerung werden mindestens EUR 50.– verrechnet. Entsorgungskosten werden nach Aufwand erhoben und dem Besteller verrechnet.

Garantie für Elemente

Dosteba leistet auf die von ihr konstruierten und gefertigten Elemente fünf Jahre Garantie für technische Tauglichkeit und Witterungsbeständigkeit, sofern nach der Auslieferung keine Änderungen angebracht und sie gemäss den Herstellervorschriften verarbeitet wurden. Diese Garantie umfasst das Recht auf Nachbesserung oder einer Ersatzlieferung. Eine weitergehende Gewährleistung übernimmt die Dosteba nur, sofern diese schriftlich festgehalten ist. Die Garantiefrist beginnt mit dem Rechnungsdatum an den Besteller.

Garantie für Geräte und Werkzeuge

Die Garantiezeit beginnt mit dem Verkaufsdatum des Gerätes an den Endverbraucher. Die Garantie erstreckt sich nur auf Mängel, die auf Material- und/oder Herstellungsfehler sowie auf die Nichterfüllung zugesicherter Eigenschaften zurückzuführen sind. Bei Geltendmachung eines Garantieanspruches ist die Originalrechnung mit Rechnungsdatum beizufügen. Der Transport des fehlerhaften Produktes erfolgt auf eigenes Risiko und auf eigene Kosten. Es besteht kein Recht oder Anspruch auf einen Ersatz. Ansonsten gelten die Garantieleistungen des jeweiligen Herstellers.

Gültigkeit

Alle Angaben entsprechen bei Drucklegung dem Stand der Technik. Gewährleistung bzw. eine Rechtspflicht für den Anwendungsfall kann daraus nicht abgeleitet werden, da Ausführungs- und Arbeitsbedingungen ausserhalb unserer Kontrolle stehen. Änderungen und Weiterentwicklungen bleiben generell vorbehalten. Vorliegende Bedingungen treten bei Auftragserteilung in Kraft. Änderungen bedürfen der schriftlichen Form.

Gerichtsstand

Gerichtsstand: 72770 Reutlingen, Deutschland.

Dosteba GmbH, 01.01.2025

Condizioni di vendita e di consegna

Consulenza tecnica

La consulenza tecnica non è vincolante e si declina ogni responsabilità in merito.

Offerte

I prezzi dell'offerta si riferiscono alle quantità ed alle dimensioni richieste. Se non è stato specificato altrimenti, valgono tre mesi. Le variazioni di prezzo dovute a modifiche del quantitativo o delle dimensioni verranno effettuate senza preavviso.

Prezzi

I prezzi non includono IVA, imballo su pallet, da Dosteba. Le variazioni di prezzo nel listino prezzi rimangono riservate e verranno effettuate senza alcun preavviso.

Supplementi per piccole quantità:

Valore dell'ordine inferiore a EUR 50.-	min. EUR	15.-
Valore dell'ordine inferiore a EUR 500.-	min. EUR	50.-

per elementi di spalletta Lai-Sys

Costi di forma e programmazione

I costi di forma e programmazione relativi alla produzione di elementi GFB vengono calcolati al netto. Al pagamento della fattura le forme diventano proprietà dell'acquirente. Il cliente può ritirare le forme a proprie spese, altrimenti questi tre mesi dopo l'ultima consegna vengono smaltiti senza consultazione. Le forme ritirate non vengono accettate.

Rilevamenti

I rilevamenti nei cantieri vengono effettuati solo su appuntamento. Al momento del rilevamento si richiede la presenza di un responsabile del cliente. Il cliente è tenuto ad assicurare l'accessibilità al cantiere per poter effettuare le indagini preliminari. Gli estratti dei progetti devono essere firmati su richiesta del cliente. Le indicazioni date in cantiere a voce non sono vincolanti, per questo necessitano di una conferma scritta. I lavori di preparazione e di trasporto devono essere rispettati e saranno addebitati al cliente.

Conferme d'ordine

Le conferme d'ordine verranno inviate via fax o e-mail. Esse vengono considerate vincolanti se non segue nessun riscontro entro 24 ore. Su richiesta dovranno essere restituite a Dosteba firmate.

Termini di consegna

Il termine stimato per la consegna viene indicato nella conferma d'ordine come linea guida non vincolante. E' possibile assicurare la consegna per un dato giorno solo per le consegne Express pagate a parte. La data di consegna si considera rispettata se la merce viene consegnata in tempo da parte del vettore. Nel caso di scioperi, sommosse civili, forza maggiore o errori di indirizzo da parte del cliente la consegna non verrà effettuata e la ditta si preoccuperà di comunicare la prossima data disponibile. Le spese sostenute in cantiere come il tempo di attesa, costi di strutture, ecc, non sono a carico Dosteba.

Costi di trasporto e rischio di trasporto

I costi di trasporto ed il rischio del trasporto sono a carico dell'acquirente. Il trasporto con camion verrà addebitato alle tariffe di spedizione vigenti.

I costi attuali per il trasporto con camion o pacchetto sono stampate e definite sul vostro foglio delle condizioni.

Supplemento consegna in cantiere	EUR/Consegna	10.-
Supplemento consegna a privato	EUR/Consegna	15.-
Supplemento chiarimento indirizzo	EUR/Pz.	15.-
Supplemento per ritiri	min. EUR	15.-
Sovrapprezzo per lunghezza superiore a 2 m	min. EUR	50.-

Costi di imballaggio

I pallet non restituiti verranno addebitati secondo le seguenti modalità:

Euro pallet:	Euro/Pz.	12.-
Mezzo pallet:	Euro/Pz.	6.-
Pallet lungo:	Euro/Pz.	40.-

I pallet non vengono ritirati. I pallet restituiti vengono pagati secondo le seguenti tariffe:

Euro pallet:	Euro/Pz.	8.-
Mezzo pallet:	Euro/Pz.	4.-
Pallet lungo:	Euro/Pz.	25.-

Ricezione merce

Il destinatario è responsabile per l'accessibilità del cantiere e per lo scarico delle merci. Con la firma della bolla di consegna, egli conferma che tutte le merci ordinate sono state scaricate e non presentano danni apparenti.

Fatture

Le fatture devono essere pagate entro 30 giorni dalla data di emissione.

Modifiche e cancellazioni

Modifiche e cancellazioni possono essere prese in considerazione senza alcun costo solo prima dell'inizio della produzione. Le competenze per lavori in corso o già completati vengono calcolate insieme agli eventuali costi di smaltimento.

Vizi e reclami

I prodotti con difetti non possono essere trattati o assemblati. Dosteba prevede la sostituzione o la riparazione in caso di difetti che siano notificati entro dieci giorni lavorativi dalla consegna e, in ogni caso, prima dell'installazione. I lavori di adattamento e di compensazione che devono essere effettuati durante l'installazione non vengono considerati come vizi del prodotto. Difetti negli elementi trasformati vengono riconosciuti solo in virtù della clausola di garanzia, a meno che non siano stati individuati prima del montaggio o della lavorazione.

Resi

I resi sono possibili solo in casi eccezionali. I costi di trasporto così come il rischio di trasporto sono a carico dell'acquirente. L'importo del rimborso viene determinato in fabbrica e dipende dal tempo di riutilizzabilità dei prodotti. Per il controllo della merce e il reinserimento in magazzino vengono addebitati min. EUR 50.-. I costi di smaltimento vengono calcolati in base al carico di lavoro e verranno addebitati al cliente.

Garanzia per gli elementi

Dosteba fornisce gli elementi da lei progettati e realizzato con una garanzia di cinque anni su idoneità tecnica e resistenza alle intemperie, a patto che dopo la consegna non vengano apportate delle modifiche e che gli elementi vengano trattati in modo conforme alle istruzioni del costruttore. La garanzia comprende il diritto alla riparazione o alla sostituzione. Dosteba si assume ulteriori responsabilità solo in forma scritta. Il periodo di garanzia decorre dalla data della fattura al compratore.

Garanzia per i dispositivi e gli utensili

Il periodo di garanzia decorre dalla data di cessione del dispositivo al consumatore finale. La garanzia copre solo difetti di materiale e/o di lavorazione e il mancato raggiungimento delle caratteristiche garantite. Nel presentare un reclamo dovrà essere allegata la fattura originale con la data di emissione. Il trasporto del prodotto difettoso è a proprio rischio e spese. Non vi è alcun diritto o pretesa ad una sostituzione. In caso contrario, si applica la garanzia del costruttore.

Validità

Le informazioni ivi contenute sono a norma. Non possono essere dedotte prestazioni in garanzia o requisiti legali per l'istanza di applicazione in quanto le condizioni di esecuzione e di lavoro sono al di fuori del nostro controllo. Modifiche e ulteriori sviluppi rimangono generalmente riservati. Queste condizioni si applicano a partire dalla data dell'ordine. Le modifiche richiedono la forma scritta.

Foro competente

Foro competente: 72770 Reutlingen, Germania.

Dosteba GmbH, 01.01.2025

Dosteba GmbH

Aspenhaustraße 6
D-72770 Reutlingen

Telefon: +49 7121 30177 10
Fax: +49 7121 30177 20
E-Mail: dosteba@dosteba.eu
Internet: www.dosteba.eu